



www.abw.sk

Katalóg 2015

Dláždime vám cestu
ku krásnemu bývaniu

ABW[®]
AustriaBetonWerk

Obsah

15 rokov ABW oslavujeme novinkami	04
Novinky v našej ponuke	06
Produkty ABW sú voľbou architektov	09
Navštívte našu výstavnú plochu ABWland	10

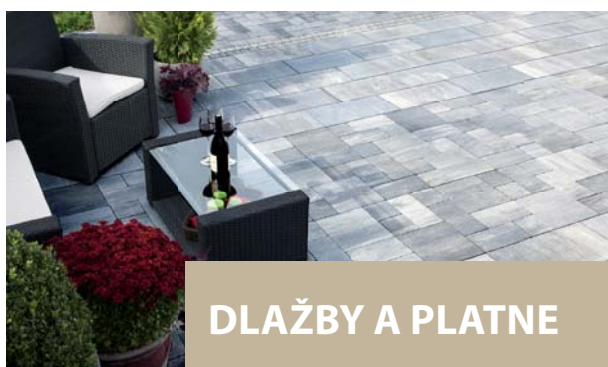

NATURLINE

Travertino	14
Montana	16
Ardosia	18

TRENDY

Imperial	20
Plaza	22
Plaza Multiformát	24
Cubicon Exclusive	26
Smartline	28
Avenue	30
Avenue Exclusive	32
Jubileum	34
Jubileum platňa	36
Softline	38
Softline Exclusive	40
Softline Infino	42

RUSTIK

Softline Antico	44
Ziegelstein	46
Burgstein	48
Antico	50
Kráľovská	52

KLASIK

Parkettstein	54
Topline	56
Behaton	58
Univlnka	60
Dlažba pre nevidiacich	62

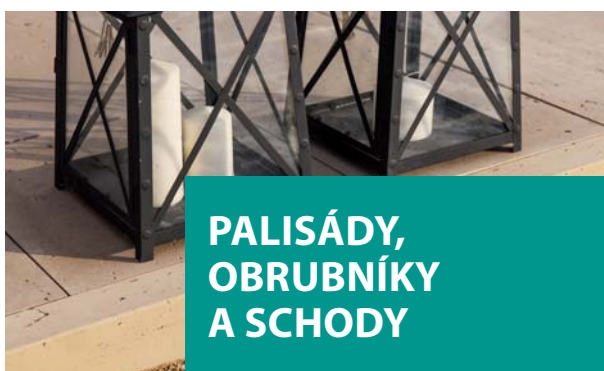

Alpská palisáda	66
Obrubník Jubileum	68
Obrubník ABW	68
Obrubník záhradný	69
Antico UNI	69
Cestný obrubník	70
Travertino obrubník	70
Travertino schodík	71



Alpský plot jednostranne štiepaný	74
Alpský plot obojstranne štiepaný	76
Alpský plot Light	78
Alpský plot MAX	80
Alpský plot Exclusive	82
Antico plotový systém	84

Alpino plotový múrik	86
Kreativ plot	88
Krycie platne	90



Prehľad univerzálnych prvkov	94
------------------------------	----



Zatrávňovacia dlažba	98
Flora	99
Flora Light	99

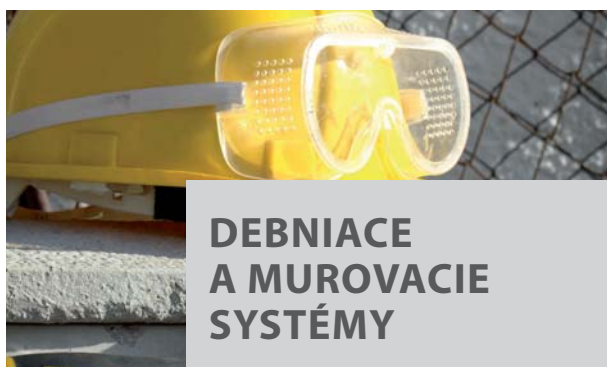

Klik Blok	102
Profi Blok obvodová tvárnica	105
Profi Blok priečková tvárnica	105



Prečo betónová dlažba ABW?	108
Radi sa obklopujete príjemnými farbami?	109
Tipy na naozaj krásnu dlažbu	110
Spoznajte možnosti povrchových úprav	111



Zloženie podkladových vrstiev	114
Základné pravidlá pri pokládke dlažby	115
Rad dlažieb Softline	116
Základné kroky na úspešné polozenie dlažby	
Avenue a Avenue Exclusive	117
Základné kroky na úspešné polozenie dlažby	
Jubileum	118
Základné kroky na úspešné polozenie dlažby	
Plaza Multiformát	119
Základné kroky na úspešné polozenie dlažby	
Smartline	120
Základné kroky na úspešné polozenie dlažby	
Všeobecný postup uloženia plotových tvárník	121
Predajné a obchodné podmienky	122
Reklamačný poriadok	123
Zásady bezpečnosti práce	124
Objednávka	125
Objednávka - ploty	127
Vysvetlivky	129



Oslavujeme
15
rokov
na slovenskom trhu

čakajú vás

- novinky a akcie
- Deň otvorených dverí



Aj vďaka vašej priazni môžeme tohto roku bilancovať 15 rokov pôsobenia na slovenskom trhu. Vnímame ich ako obdobie budovania zdravých základov pre ďalší rozvoj spoločnosti do budúcnosti. Investíciami do pokročilých technológií a vývoja nových výrobných postupov spolu so sledovaním medzinárodných trendov v záhradnej architektúre a citlivým vnímaním požiadaviek zákazníkov sme sa vypracovali medzi lídrov v našom segmente.

Vaša priazeň je pre nás silná motivácia a zároveň veľký záväzok, aby sme nepoľavovali v snahe neustále prinášať produkty, ktoré vám robia radosť a upevňujú našu pozíciu popredného výrobcu v kvalite i v dizajne.

V súčasnosti vyrábame desiatky druhov dlažieb, široký sortiment plotov, unikátny systém debniacich a murovacích tvárnic, ako aj doplnkové produkty záhradnej architektúry. V jubilejnom 15. roku spoločnosti sme pripravili hneď niekoľko produktových novínok a chystáme i viacero zaujímavých akcií. Nebude chýbať Deň otvorených dverí ABW, stretnutia pre odbornú verejnosť či narodeninové ceny obľúbených výrobkov.

Nenechajte si to ujsť. Sledujte pravidelne www.abw.sk. Na našich webových stránkach vždy nájdete všetky aktuálne informácie.

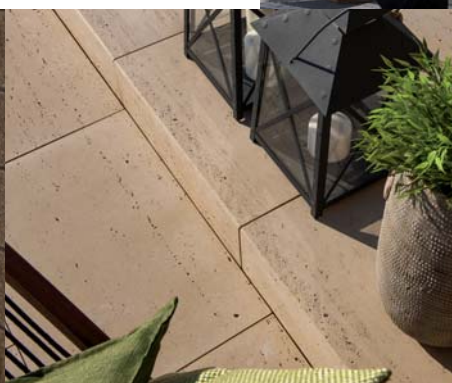
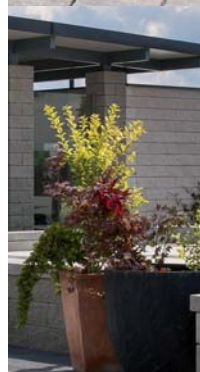

Novinky v našej ponuke

Tá najlepšia inšpirácia do aktuálnej stavebnej sezóny

Aj tento rok vám predstavíme hneď niekoľko nových produktov ABW. Veríme, že práve niektorý z nich bude tou pravou inšpiráciou na ďalšie zveľaďovanie vášho bývania.

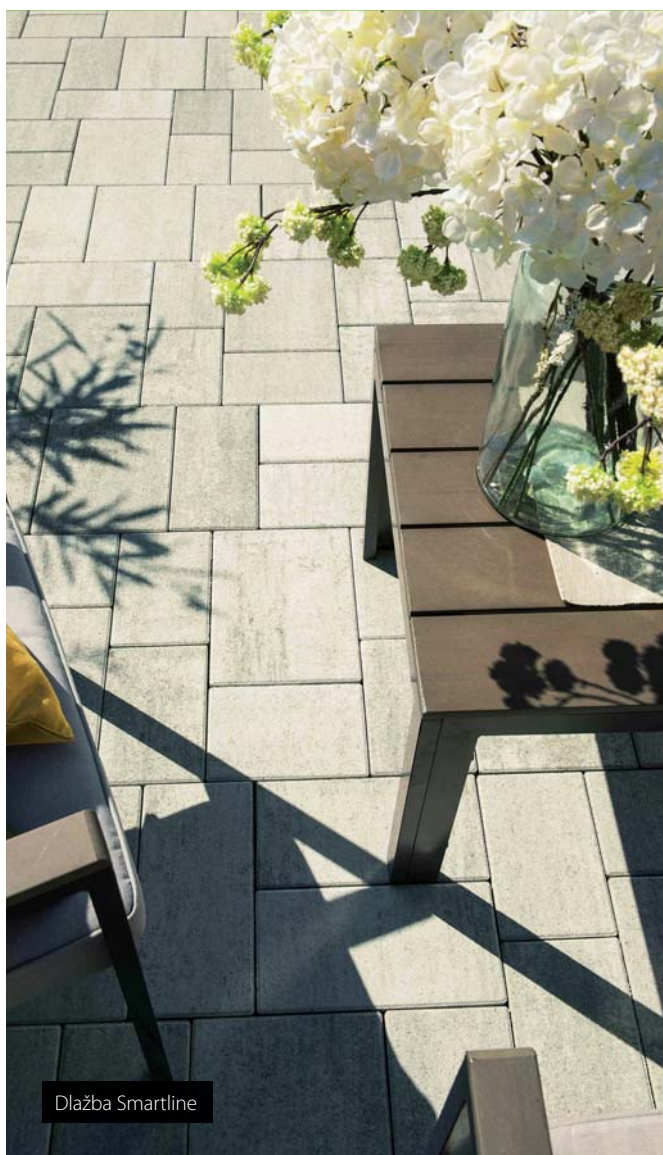

Dlažba Smartline

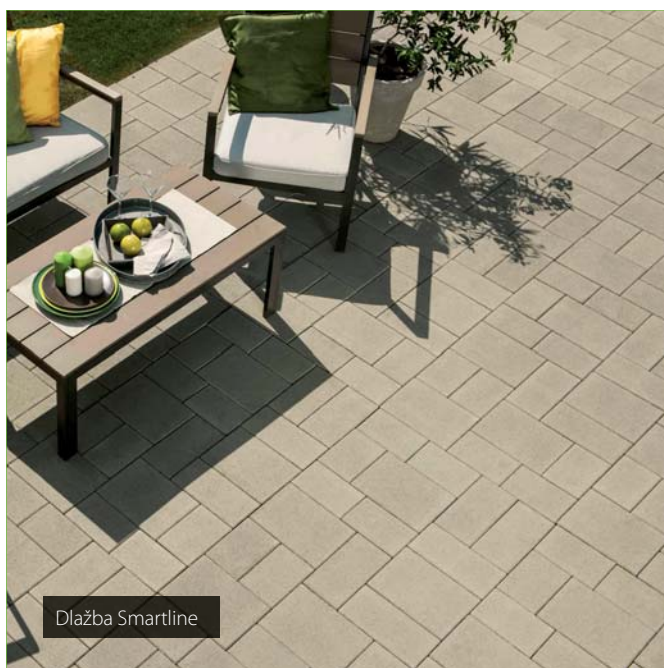

Dlažba Smartline

ALPINO PLOTOVÝ MÚRIK Ideálny člen na členenie

Nedajte sa zmiest' názvom. Z novinky ALPINO môžete vytvoriť nielen múriky, ale aj efektné lavičky či kvetináče. Výborne ladí s populárnym štiepaným Alpským plotom, takže skvele zapadne aj do vášho exteriéru.

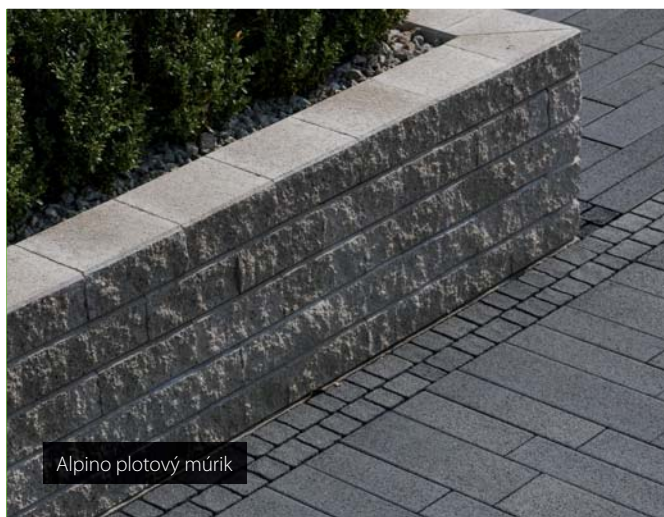

Alpino plotový múrik

SMARTLINE Šikovné riešenie exteriéru

SMARTLINE má šikovnosť nielen v názve, ale aj v povahe. S pokládkou nebudete mať žiadny problém. Dlažba je multiformátová, a teda vyskladaná už priamo na palete. Špeciálne riešenie vrchných hrán prvkov pripomína fazetovanie skla, ktoré pekne ozvlášťuje výsledný dojem z položenej dlažby. Z pohľadu našej ponuky sú unikátne aj odtiene, v ktorých Smartline ponúkame. Predovšetkým dva olivové.



Travertino schodík

TRAVERTINO SCHODÍK A OBRUBNÍK

Pre ešte lepší vzhľad luxusnej dlažby

K prémiovým platniam TRAVERTINO, ktoré sú inšpirované prírodným travertínom, tohto roku pribudli dva ďalšie prvky. Praktický schodík a univerzálny obrubník. Umožnia vám vytvárať zaujímavé prevýšenia, efektné obruby či kvetináče ladiace so zvyškom terasy.



Travertino obrubník

ALPSKÝ PLOT EXCLUSIVE

Oplotenie vo veľkom štýle

Ponuku našich plotov sme rozšírili o mimoriadne atraktívny produkt. Štiepané plotové tvárnice ALPSKÝ PLOT EXCLUSIVE majú nielen zaujímavú štruktúru, ale aj farebnosť, ktorá pracuje s viacerými odtieňmi. Vzniká tak melirový efekt, ktorý výslednému plotu prepožičiava plasticitu a dramatický vzhľad. Alpský plot Exclusive je ideálny na ohraničenie záhrad v romantickom štýle.



Alpský plot Exclusive

ALPSKÁ PALISÁDA

Pomocník v záhrade

Prehradenie, členenie, ohraničenie vybraných priestorov – na to všetko je ideálna ALPSKÁ PALISÁDA. K širokým možnostiam jej využitia prispieva aj povrchová úprava, ktorá ladí s ktorýmkoľvek Alpským plotom z našej ponuky. Farebne sadne najmä k Alpskému plotu a Alpskému plotu MAX.



Alpská palisáda



SPLŇTE SI
SVOJE **SNY**
O BÝVANÍ

Produkty ABW sú voľbou architektov

Množstvo architektov má s našimi produktmi dobré skúsenosti. Veľmi si vážime, že sú ochotní podeliť sa o ne aj s našimi zákazníkmi. Zoznámte sa so štvoricou renomovaných profesionálov, ktorí vám na nasledujúcich stranách prezradia svoje tipy a odporúčania na využitie a kombinovanie našich výrobkov. Veríme, že ich využijete aj pri skrášľovaní vašich exteriérov.

ING. ARCH. BORISLAV BENEDEK, autorizovaný architekt SKA

0905 657 212 | benedek@b2o.sk



„Betón je ušľachtilý materiál s fantastickými možnosťami.“

Ing. Arch. Borislav Benedek sa venuje architektúre a interiérovému dizajnu. Počas svojej praxe sa podieľal na množstve zaujímavých projektov. Od bratislavského River Parku až po moskovskú Capitalcity Moscow Tower. Na svojom konte má niekoľko ocenení a úspešné fungovanie vlastného ateliéru b2o, s.r.o.

ING. ARCH. RENÉ BARANYAI, autorizovaný architekt SKA

0905 505 243 | rbarchitects@rbarchitects.sk



„Technológie urobili z betónu neskutočne tvárny materiál.“

Ing. Arch. René Baranyai má vlastný ateliér RB Architects, v ktorom sa špecializuje na pasívne stavby, projektuje rodinné a bytové domy, polyfunkčné objekty, rekonštrukcie a interiéry. Počas svojej praxe získal ocenenie Stavba roka a viaceré nominácie na CE.ZAR.

ING. ALENA PIVOLUSKOVÁ, záhradná architektka

0905 605 036 | tvorsad@tvorsad.sk



„Ľuďom dnes čoraz viac záleží na peknom prostredí.“

Ing. Alena Pivolusková je absolventkou Mendelejevovej univerzity v Brne, odbor záhradníctvo. V roku 1990 založila rodinnú firmu TVORSAD, ktorá v súčasnosti vlastní originálne a inšpiratívne záhradné centrum v Trnave. Realizácie firmy TVORSAD sú pravidelne uverejňované v časopisoch Pekné bývanie, TIP Záhradných centier, Záhradkár.

IVAN FLAJŠAKER, realizátor

0911 701 633 | flajsaker@gmail.com



„Každý exteriér je pre mňa novou výzvou.“

Ivan Flajšaker je skúsený stavebník. Jeho spoločnosť GAFL sa špecializuje na realizácie plôch v okolí rodinných domov. Profesionálny prístup a vysoká kvalita zhotovených exteriérov ho predurčili na to, aby sa stal aj spolupracovníkom spoločnosti ABW.



ABW land V KRÁĽOVEJ PRI SENCI VÁM PONÚKNE:

množstvo inšpirácie na výstavnej
ploche o rozlohe 1800 m²
aktuálne novinky v ponuke ABW
nápadité riešenia exteriérov
odborné konzultácie profesionálov

Navštívte našu novú výstavnú plochu

ABWland
VÝSTAVNÝ PRIESTOR

Na skutočne veľkorysom priestore nájdete väčšinu našich výrobkov v inšpiratívnych kombináciách.

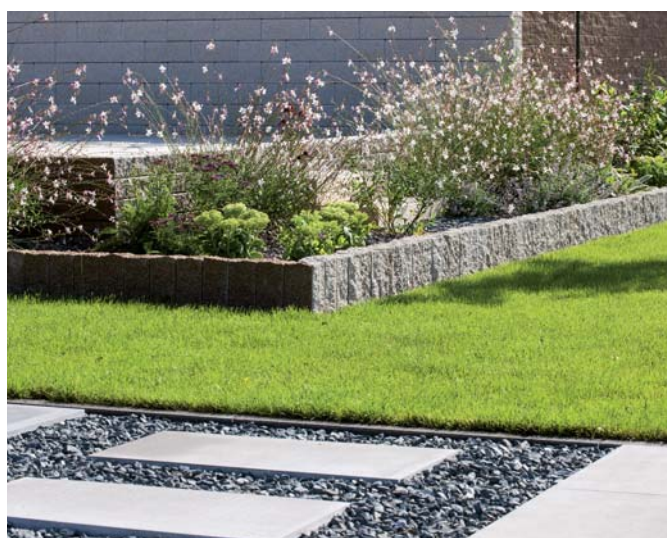

ABW land v Kráľovej pri Senci môžete navštíviť kedykoľvek počas roka. Príďte sa presvedčiť o nekonečných možnostiach betónu.

Môžete tak na vlastné oči posúdiť, ktorá dlažba či platne najlepšie zapadnú do vášho exteriéru. Samozrejme, ak sa nebudete vedieť rozhodnúť, naši pracovníci vám ochotne poradia.







DLAŽBY
A PLATNE



ING.
ALENA PIVOLUSKOVÁ

Platne **TRAVERTINO** sú priam predurčené na to, aby do priestoru vniesli kus prírody. Sú elegantné a nadčasové ako kameň, ktorými sú inšpirované. Je to výborná voľba, ak túžite po luxusne pôsobiacej terase. Čisté tvary platní vytvoria v každom exteriéri originálne plochy a skvele vyzdvihnú okolitú zeleň. V ponuke ABW nájdete najnovšie aj schodík a obrubník Travertino.

TRAVERTINO

FARBA



běžová svetlá







běžová tmavá

VÝHODY

- vyrábané špičkovou vibrozalievanou technológiou
- hladký povrch so štruktúrou travertínu
- ideálne pre terasy
- dlažba je výlučne pochôdzna

CENNÍK

Rozmer prvku [cm]	Hrúbka [cm]	Množstvo na paleta [m ²]	Hmotnosť ks/palety [kg]	Spotreba ks/m ²	Farba	Cena za ks bez DPH	Cena za ks s DPH
 40 x 20	4,5	7,04 (88 ks)	8 / 704	12,50	běžová svetlá běžová tmavá	2,33 €	2,80 €
 45 x 30		5,94 (44 ks)	14 / 616	7,41	běžová svetlá běžová tmavá	3,94 €	4,73 €
 40 x 40		7,04 (44 ks)	17 / 748	6,25	běžová svetlá běžová tmavá	4,67 €	5,60 €
 60 x 40		5,28 (22 ks)	24,1 / 530	4,17	běžová svetlá běžová tmavá	6,99 €	8,39 €

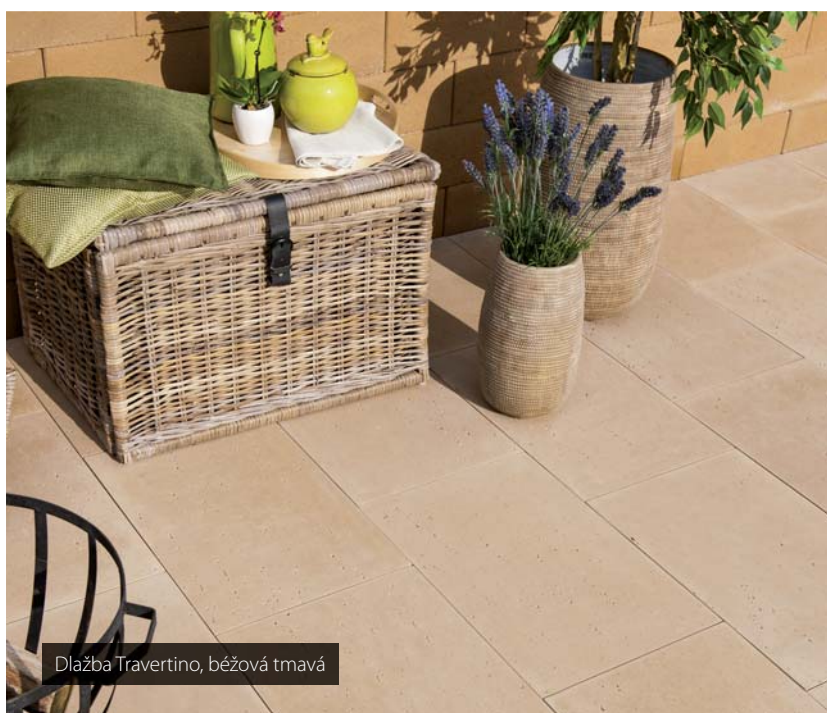

Dlažba Travertino, běžová tmavá



Dlažba Travertino, běžová tmavá



Dlažba Montana, piesková
Alpský plot, pieskový

FARBA



strieborná



grafitová



piesková

VÝHODY

- vyrábané špičkovou vibrozalievajúcou technológiou
- hladký povrch
- vzhľad lámaného kameňa
- vhodná na terasy alebo na samostatné šlapáky do štrku
- určená na pochôdzne plochy

CENNÍK

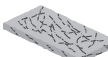
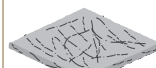
Rozmer prvku [cm]	Hrúbka [cm]	Množstvo na paletu [m ²]	Hmotnosť ks/palety [kg]	Spotreba ks/m ²	Farba	Cena za ks bez DPH	Cena za ks s DPH
 30 x 30	4,5	7,20 (80 ks)	9 / 720	11,10	strieborná, grafitová	2,66 €	3,19 €
					piesková	2,99 €	3,59 €
 45 x 45		8,10 (40 ks)	19,3 / 772	4,94	strieborná, grafitová	5,31 €	6,37 €
					piesková	6,14 €	7,37 €
 60 x 30		7,92 (44 ks)	18,6 / 819	5,55	strieborná, grafitová	4,48 €	5,38 €
					piesková	5,48 €	6,58 €
 60 x 60		7,92 (22 ks)	36,4 / 801	2,78	strieborná, grafitová	8,80 €	10,56 €
					piesková	10,79 €	12,95 €



Dlažba Montana, piesková

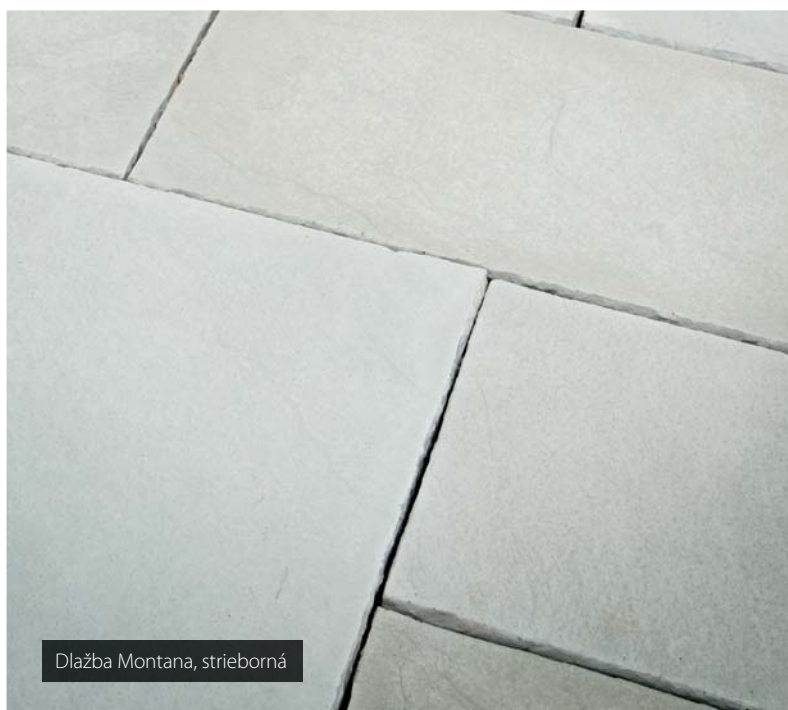

Dlažba Montana, strieborná



ING. ARCH.
RENÉ BARANYAI

ARDOSIA je minimalistická dlažba, ktorá však vie svojou modularitou vytvoriť množstvo kreatívnych variácií. Jednoduchosťou a formátmi je pre mňa výbornou alternatívou ku klasickým dlažbám menších rozmerov. Pôsobí luxusnejšie, a pritom veľmi prirodzene. Zároveň je neutrálna a dobre necháva vyniknúť svoje okolie.

FARBA

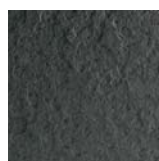



antracitová

VÝHODY

- vyrábaná špičkovou vibrozalievanou technológiou
- hladký povrch
- kopírujúca vzhľad štiepanej bridlice
- určená na pochôdzne plochy
- vhodná na terasy a do zimných záhrad
- platne ARDOSIA sa predávajú s povrchom ošetreným impregnáciou

CENNÍK

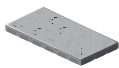
Rozmer prvku [cm]	Hrúbka [cm]	Množstvo na palety [m ²]	Hmotnosť ks/palety [kg]	Spotreba ks/m ²	Farba	Cena za ks bez DPH	Cena za ks s DPH
 30 x 30	4,5	7,92 (88 ks)	9,8 / 862	11,1	antracitová	2,63 €	3,16 €
 45 x 30		5,94 (44 ks)	12 / 528	7,41	antracitová	3,94 €	4,73 €
 60 x 30		7,92 (44 ks)	17,8 / 784	5,56	antracitová	5,25 €	6,30 €



Dlažba Ardosia, antracitová

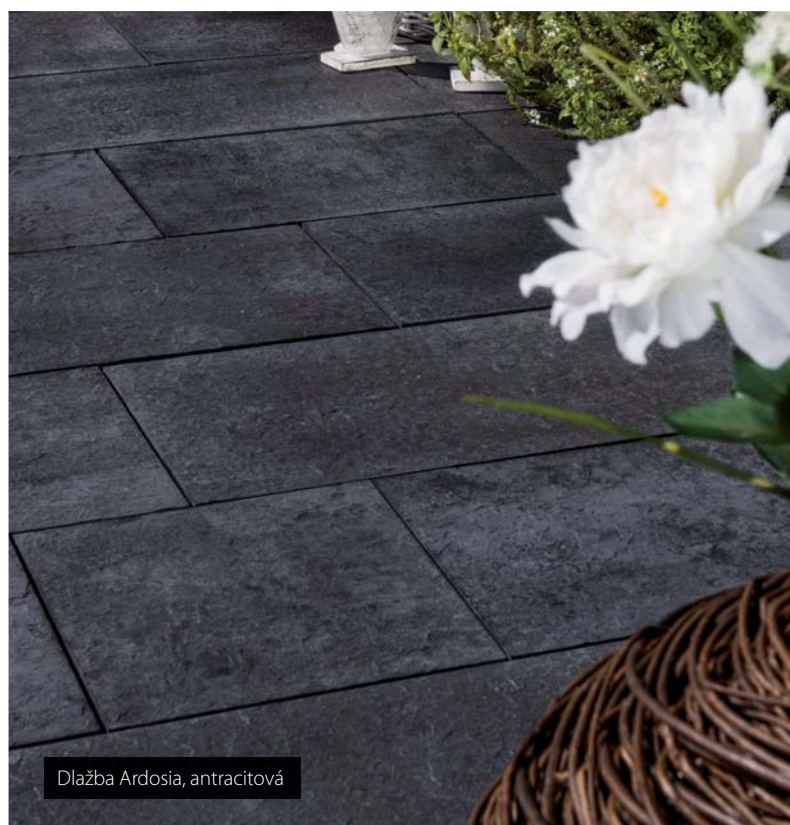

Dlažba Ardosia, antracitová



ING. ARCH.
BORISLAV BENEDEK

Majestátna veľkoformátová dlažba **IMPERIAL** sa dá využiť mnohými spôsobmi. Je ideálnym riešením na terasy, keďže jej ušľachtilý povrch je dôstojným partnerom pre akúkoľvek nadväzujúcu podlahu v interiéri. Ak sa rozhodnete pre kombinovanie rôznych rozmerov platní, do finálneho vyznenia môžete vniesť jemnú rafinovanosť.

Dlažba Imperial, strieborná
Alpský plot MAX, sivá

FARBA

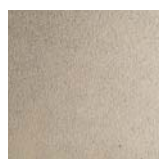

strieborná



grafitová

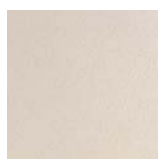



béžová svetlá

VÝHODY

- vyrábaná špičkovou vibrozalievanou technológiou
- jemne zdrsnený povrch
- vhodná k bazénom, na terasy
- určená na pochôdzne plochy

CENNÍK

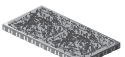
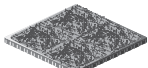
Rozmer prvku [cm]	Hrúbka [cm]	Množstvo na palete [m ²]	Hmotnosť ks/palety [kg]	Spotreba ks/m ²	Farba	Cena za ks bez DPH	Cena za ks s DPH
 40 x 40	5	6,40 (40 ks)	18,8 / 752	6,25	strieborná, grafitová béžová svetlá	4,40 €	5,28 €
 60 x 40		4,80 (20 ks)	29,4 / 588	4,17	strieborná, grafitová béžová svetlá	6,59 €	7,91 €
 80 x 40		6,40 (20 ks)	44 / 880	3,13	strieborná, grafitová béžová svetlá	8,79 €	10,55 €
 80 x 80		9,60 (15 ks)	78,6 / 1179	1,56	strieborná, grafitová béžová svetlá	20,30 €	24,36 €

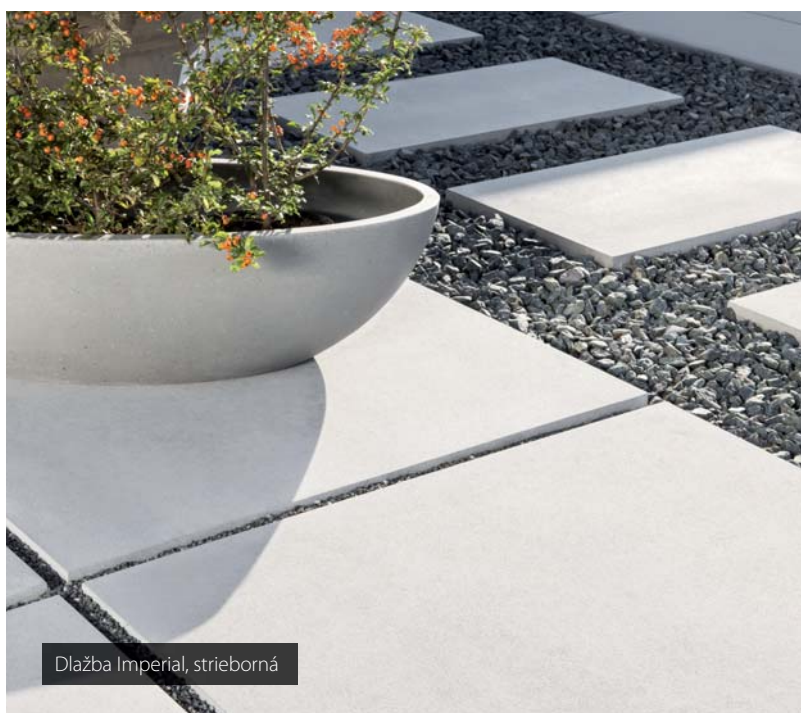

Dlažba Imperial, strieborná



Dlažba Imperial, strieborná



Velkoformátová dlažba Plaza, mušlová

FARBA



sivo-čierna



magma

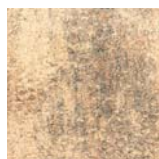

mušľová

VÝHODY

- dlažba so zvlňeným okrajom
- pojazdná do 3,5 tony
- štandardný povrch
- ideálna na kombinovanie s dlažbou Plaza Multiformát
- melír viacerých farieb, tzv. multicolor

CENNÍK

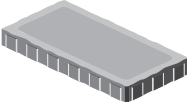
Rozmer prvku [cm]	Hrúbka [cm]	Množstvo na paletu [m ²]	Hmotnosť ks/palety [kg]	Spotreba ks/m ²	Farba	Pôvodná cena s DPH	Cena za ks bez DPH	Cena za ks s DPH
 60 x 30	7	10,81 (60 ks)	29,2 / 1752	5,55	sivo-čierna magma mušľová	4,29 €	2,80 €	3,36 €

CELOROČNÁ ZĽAVA



Veľkoformátová dlažba Plaza, sivo-čierna



Veľkoformátová dlažba Plaza, sivo-čierna



IVAN FLAJŠAKER

S obľúbenou dlažbou **PLAZA MULTIFORMÁT** vytvoríte nádherné farebné plochy. Či sa už rozhodnete pre chodníky, terasu, príjazd ku garáži, alebo státie pre auto. Výborne ladí s veľkoformátovou dlažbou PLAZA. Vďaka jemným širokým medzerníkom je ukladanie veľmi jednoduché.

PLAZA MULTIFORMÁT

FARBA



sivo-čierna



magma



mušľová

VÝHODY

- štandardný povrch
- dlažba so zvlňeným okrajom
- pojazdná do 3,5 tony
- ideálne na kombinovanie s veľkoformátovou dlažbou Plaza
- melír viacerých farieb, tzv. multicolor

SKLADBA VRSTVY

Vrstva 120 x 75 cm	Prvky vrstvy, hrúbka 7 cm		
	<p>A</p> <p>4 ks 30 x 30 cm</p>	<p>B</p> <p>8 ks 30 x 15 cm</p>	<p>C</p> <p>8 ks 15 x 15 cm</p>

Predaj po vrstvách, prvky sú samostatne nepredajné.

CENNÍK

Rozmer vrstvy [cm]	Množstvo na palete [m ²]	Hmotnosť vrstvy/palety [kg]	Spotreba vrstiev/m ²	Farba	Pôvodná cena s DPH	Cena za m ² bez DPH	Cena za m ² s DPH
120 x 75	9 (10 vrstiev)	145 / 1450	1,11	sivo-čierna magma mušľová	23,83 €	14,49 €	17,39 €

CELOROČNÁ ZĽAVA

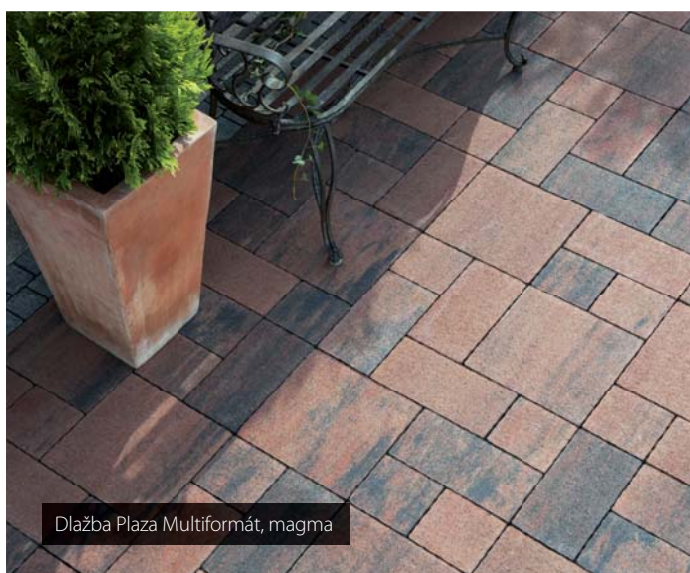

Dlažba Plaza Multiformát, magma

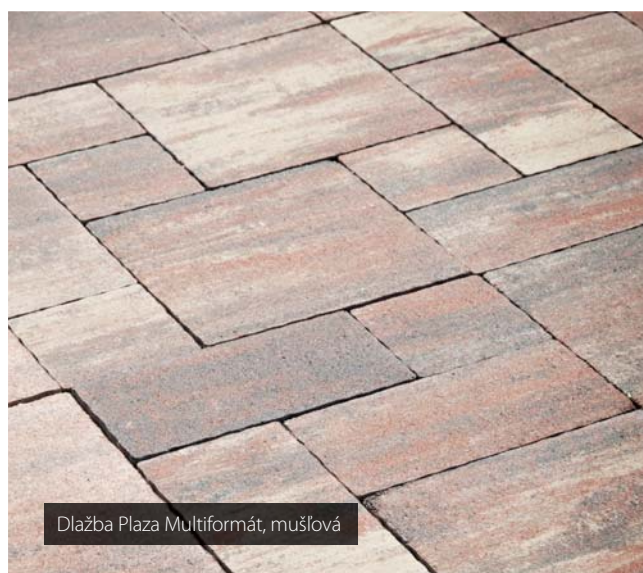

Dlažba Plaza Multiformát, mušľová



ING. ARCH.
RENÉ BARANYAI

CUBICON EXCLUSIVE je moderný betónový „facelift“ klasickej dlažby zo sekanych čadičových alebo žulových kociek. Jeho výhodou je najmä schopnosť vyniknúť na malej ploche, ktorú opticky zväčšuje. Pri veľkých plochách vytvára špecifickú, príjemnú štruktúru. Cubicon je vhodný do okolia starších budov, ale aj k modernej architektúre, ku ktorej vytvára vhodný kontrast.



Dlažba Cubicon Exclusive biela, čierna
Lemovanie dlažba Avenue Exclusive, čierna

FARBA



sivo-čierna



čierna



biela

VÝHODY

- dlažba je pojazdná do 3,5 t
- má pieskovaný povrch
- ideálna na lemovanie väčších plôch a chodníkov
- vhodná na kombinovanie s rôznymi typmi dlažieb
- dlažba so vzhľadom tzv. mačacích hláv zložená z blokov, ktoré obsahujú 4 a 6 navzájom spojených prvkov

SKLADBA VRSTVY

Vrstva 106 x 80 cm	Prvky vrstvy, hrúbka 7 cm				
	A	B	C	D	E
	6 ks 26 x 16 cm	7 ks 26 x 16 cm	7 ks 26 x 16 cm	3 ks 20 x 16 cm	2 ks 20 x 16 cm

Predaj po vrstvách, prvky sú samostatne nepredajné.

CENNÍK

Rozmer vrstvy [cm]	Množstvo na palete [m ²]	Hmotnosť vrstvy/palety [kg]	Spotreba vrstiev/m ²	Farba	Pôvodná cena za m ² s DPH	Cena za m ² bez DPH	Cena za m ² s DPH
106 x 80	8,50 (10 vrstiev)	127,5 / 1275	1,18	sivo-čierna čierna biela	29,40 €	18,25 €	21,90 €

CELOROČNÁ ZĽAVA



Dlažba Cubicon Exclusive biela



Dlažba Cubicon Exclusive biela



ING. ARCH.
BORISLAV BENEDEK



Dlažba **SMARTLINE** vytvára zaujímavú „patchwork“ štruktúru. Jej hlavnou výhodou je, že nikdy nepôsobí fádne a kompozične dobre funguje aj na malých plochách bez potreby členenia iným druhom dlažby. V ponuke ABW si môžete vybrať z viacerých farieb s ohľadom na váš konkrétny farebný kontext exteriéru. K najzaujímavejším patria olivové odtiene.

Dlažba Smartline, béžovo-olivová
Alpino plotový múrik, okrová

FARBA



strieborná

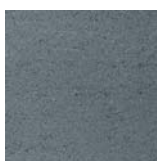

grafitová



olivová



béžovo-olivová

VÝHODY

- unikátne olivové odtiene
- moderná pojazdná dlažba za dobrú cenu
- tri rozmery, ktoré sa rastrovo dopĺňajú
- divoká väzba rozohráva vzor dlažby na ploche

SKLADBA VRSTVY

Rozmer vrstvy 120 x 75 cm	Prvky vrstvy, hrúbka 6 cm		
	<p>A</p> <p>5 ks 30 x 22,5 cm</p>	<p>B</p> <p>5 ks 30 x 15 cm</p>	<p>C</p> <p>10 ks 22,5 x 15 cm</p>

Predaj po vrstvách, prvky sú samostatne nepredajné.

CENNÍK

Rozmer vrstvy [cm]	Množstvo na palete [m ²]	Hmotnosť vrstvy/palety [kg]	Spotreba vrstiev/m ²	Farba	Cena za m ² bez DPH	Cena za m ² s DPH
120 x 75	10,8 (12 vrstiev)	128,5 / 1542	1,11	strieborná	12,42 €	14,90 €
				grafitová, olivová		
				béžovo-olivová	13,67 €	16,40 €



Dlažba Smartline, béžovo-olivová



Dlažba Smartline, olivová



ING. ARCH.
BORISLAV BENEDEK



Dlažbu **AVENUE** vystihuje už jej názov. Je to elegantná dlažba mestského typu s dynamickým výrazom. Hodí sa k modernejším rodinným domom a na súčasné verejné priestranstvá. Jej farebnosť zvolte v kontraste s fasádou stavby. Skvele tak zdôrazníte rytmus striedania sa rôznych širok pásov dlažby.

Dlažba Avenue, strieborná
ABW obrubník, čierny
Alpský plot MAX, čierny

FARBA

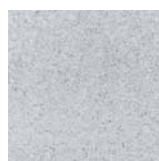

strieborná

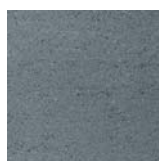

grafitová

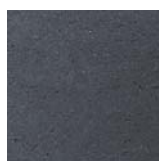

čierna

VÝHODY

- jedinečný obdĺžnikový tvar
- má štandardný povrch
- je pojazdná do 3,5 tony
- moderne zvolené farby

SKLADBA VRSTVY

Rozmer vrstvy 120 x 76 cm	Prvky vrstvy, hrúbka 8 cm					
	<p>A</p> <p>2 ks 50 x 16 cm</p>	<p>B</p> <p>2 ks 40 x 16 cm</p>	<p>C</p> <p>2 ks 30 x 16 cm</p>	<p>D</p> <p>4 ks 50 x 11 cm</p>	<p>E</p> <p>4 ks 40 x 11 cm</p>	<p>F</p> <p>4 ks 30 x 11 cm</p>

Predaj po vrstvách, prvky sú samostatne nepredajné.

CENNÍK

Rozmer vrstvy [cm]	Množstvo na palete [m ²]	Hmotnosť vrstvy/palety [kg]	Spotreba vrstiev/m ²	Farba	Pôvodná cena za m ² s DPH	Cena za m ² bez DPH	Cena za m ² s DPH
120 x 76	9,1 (10 vrstiev)	167,9 / 1679	1,10	strieborná grafitová čierna	19,20 €	13,17 €	15,80 €

CELOROČNÁ ZĽAVA

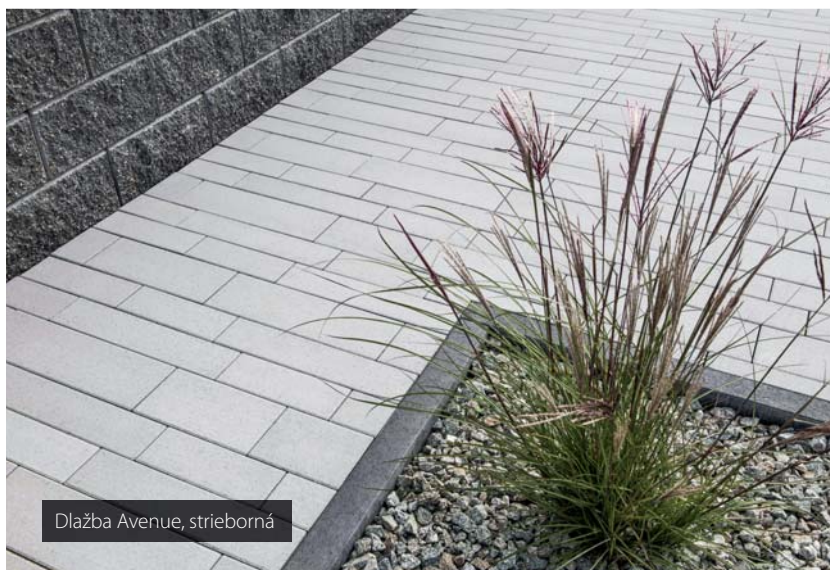

Dlažba Avenue, strieborná



Dlažba Avenue, strieborná



Dlažba Avenue Exclusive, grafitová

FARBA

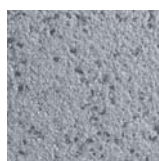

strieborná



grafitová

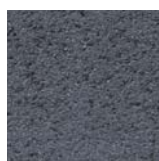

čierna

VÝHODY

- je pojazdná do 3,5 tony
- s pieskovaným povrchom
- jedinečný tvar dlažby
- ako lemovanie je dobre kombinovateľná s inými dlažbami

SKLADBA VRSTVY

Rozmer vrstvy 120 x 76 cm	Prvky vrstvy, hrúbka 8 cm					
	<p>A</p> <p>2 ks 50 x 16 cm</p>	<p>B</p> <p>2 ks 40 x 16 cm</p>	<p>C</p> <p>2 ks 30 x 16 cm</p>	<p>D</p> <p>4 ks 50 x 11 cm</p>	<p>E</p> <p>4 ks 40 x 11 cm</p>	<p>F</p> <p>4 ks 30 x 11 cm</p>

Predaj po vrstvách, prvky sú samostatne nepredajné.

CENNÍK

Rozmer vrstvy [cm]	Množstvo na palete [m ²]	Hmotnosť vrstvy/palety [kg]	Spotreba vrstiev/m ²	Farba	Pôvodná cena za m ² s DPH	Cena za m ² bez DPH	Cena za m ² s DPH
120 x 76	9,1 (10 vrstiev)	167,9 / 1679	1,10	strieborná grafitová čierna	24,48 €	15,42 €	18,50 €

CELOROČNÁ ZĽAVA



Dlažba Avenue Exclusive, grafitová



Chodník Jubileum dlažba, sivá

FARBA



sivá



červená

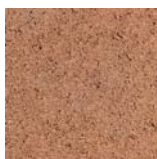

karamelová

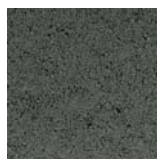

čierna

VÝHODY

- štandardný povrch
- dlažba je pochôdzna
- multiformátový vzor vyskladaný z 2 prvkov
- kombinovateľná s Jubileum platňou

SKLADBA VRSTVY

Rozmer vrstvy 120 x 80 cm	Prvky vrstvy, hrúbka 5 cm	
	<p>A</p> <p>15 ks 24 x 16 cm</p>	<p>B</p> <p>15 ks 16 x 16 cm</p>

Predaj po vrstvách, prvky sú samostatne nepredajné.

CENNÍK

Rozmer prvku [cm]	Množstvo na palete [m ²]	Hmotnosť vrstvy/palety [kg]	Spotreba vrstiev/m ²	Farba	Cena za m ² bez DPH	Cena za m ² s DPH
120 x 80	11,52 (12 vrstiev)	110 / 1320	1,04	sivá	8,86 €	10,63 €
				červená	9,53 €	11,44 €
				karamelová čierna		



Chodník Jubileum dlažba, sivá



Chodník Jubileum dlažba, sivá



Jubileum plátňa, karamelová

JUBILEUM PLATŇA

FARBA

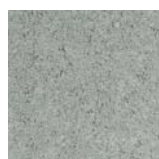

sivá

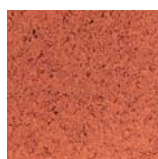

červená

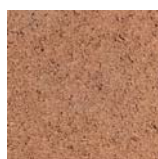

karamelová



čierna

VÝHODY

- štandardný povrch
- pochôdzna
- dobre kombinovateľná s dlažbou Jubileum

CENNÍK

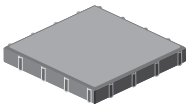
Rozmer prvku [cm]	Hrúbka [cm]	Množstvo na palete [m ²]	Hmotnosť ks/palety [kg]	Spotreba ks/m ²	Farba	Cena za ks bez DPH	Cena za ks s DPH
 40 x 40	5	11,52 (72 ks)	19,2 / 1383	6,25	sivá	1,50 €	1,80 €
					červená	1,60 €	1,92 €
					karamelová čierna		

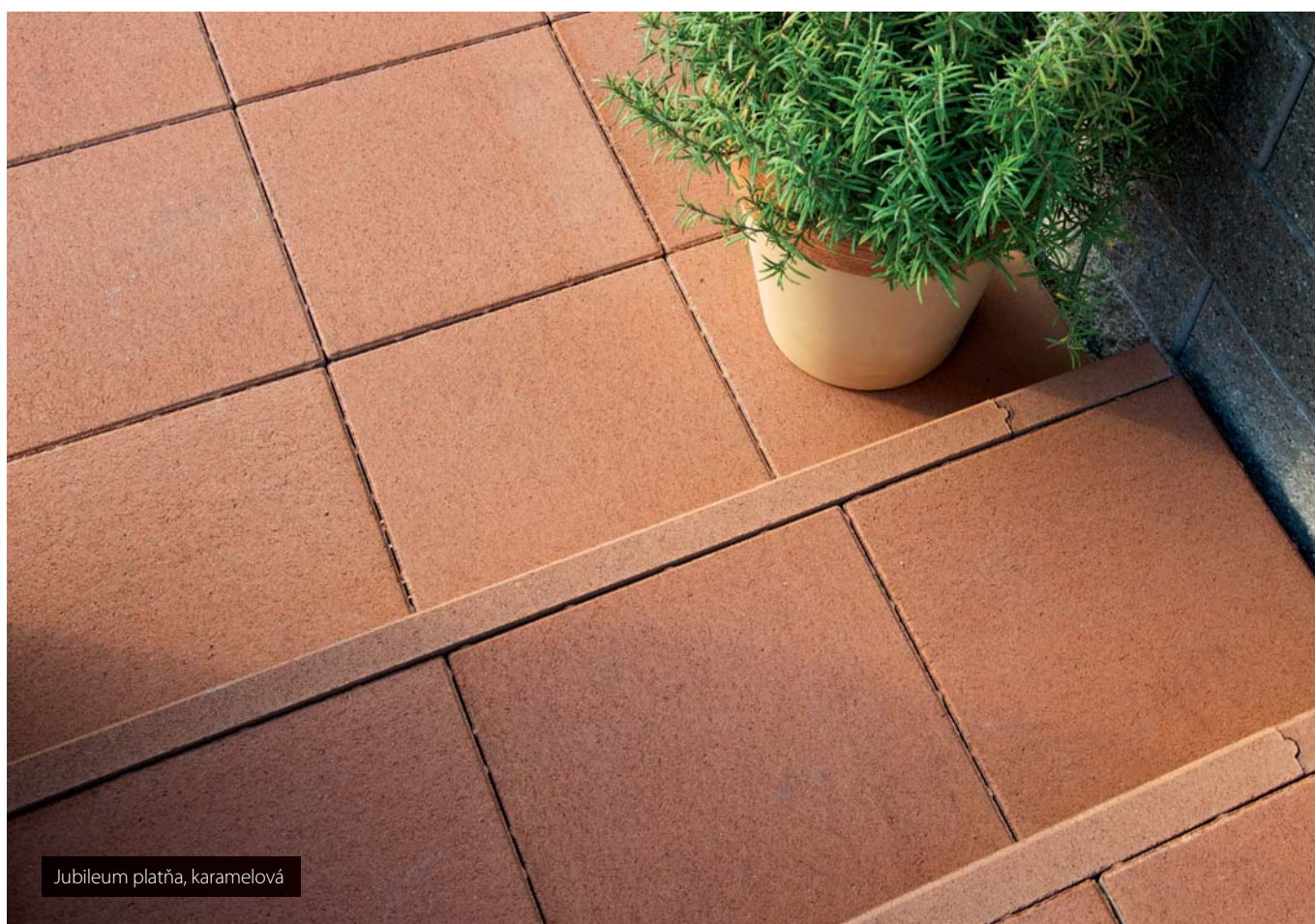

Jubileum platňa, karamelová



Dlažba Softline, sivo-čierna
Obrubníky Jubielum, sivá

FARBA



sivo-čierna



grafit-hnedá



karamelovo-hnedá

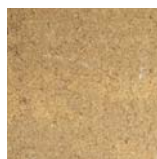

pieskovo-žltá

VÝHODY

- štandardný povrch s melírom v nášlapnej časti
- jemná fáza
- pojazdná do 3,5 tony
- multiformát - vzor vyskladaný výrobcom

SKLADBA VRSTVY

Rozmer vrstvy 120 x 80 cm	Prvky vrstvy, hrúbka 7 cm			
	<p>A</p> <p>2 ks 30 x 16 cm</p>	<p>B</p> <p>9 ks 24 x 16 cm</p>	<p>C</p> <p>9 ks 20 x 16 cm</p>	<p>D</p> <p>9 ks 16 x 16 cm</p>

Predaj po vrstvách, prvky sú samostatne nepredajné.

CENNÍK

Rozmer vrstvy [cm]	Množstvo na palete [m ²]	Hmotnosť vrstvy/palety [kg]	Spotreba vrstiev/m ²	Farba	Pôvodná cena za m ² s DPH	Cena za m ² bez DPH	Cena za m ² s DPH
120 x 80	9,6 (10 vrstiev)	156,6 / 1566	1,04	sivo-čierna grafit-hnedá karamelovo-hnedá pieskovo-žltá	18,72 €	13,17 €	15,80 €

CELOROČNÁ ZĽAVA



Dlažba Softline, sivo-čierna



Dlažba Softline, sivo-čierna



Dlažba Softline Exclusive, piesková
Alpský plot, pieskový

FARBA

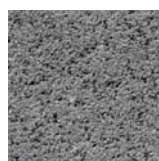

sivo-čierna



čierna



karamelovo-hnedá



piesková



biela

VÝHODY

- pieskovaný povrch
- výber z jednofarebných alebo tónovaných odtieňov
- pojazdná do 3,5 tony
- multiformát - vzor vyskladaný vo výrobe

SKLADBA VRSTVY

Rozmer vrstvy 120 x 80 cm	Prvky vrstvy, hrúbka 7 cm			
	<p>A 2 ks 30 x 16 cm</p>	<p>B 9 ks 24 x 16 cm</p>	<p>C 9 ks 20 x 16 cm</p>	<p>D 9 ks 16 x 16 cm</p>

Predaj po vrstvách, prvky sú samostatne nepredajné.

CENNÍK

Rozmer vrstvy [cm]	Množstvo na palete [m ²]	Hmotnosť vrstvy/palety [kg]	Spotreba vrstiev/m ²	Farba	Pôvodná cena za m ² s DPH	Cena za m ² bez DPH	Cena za m ² s DPH
120 x 80	9,6 (10 vrstiev)	156,6 / 1566	1,04	sivo-čierna čierna karamelovo-hnedá piesková biela	23,68 €	15,42 €	18,50 €

CELOROČNÁ ZĽAVA

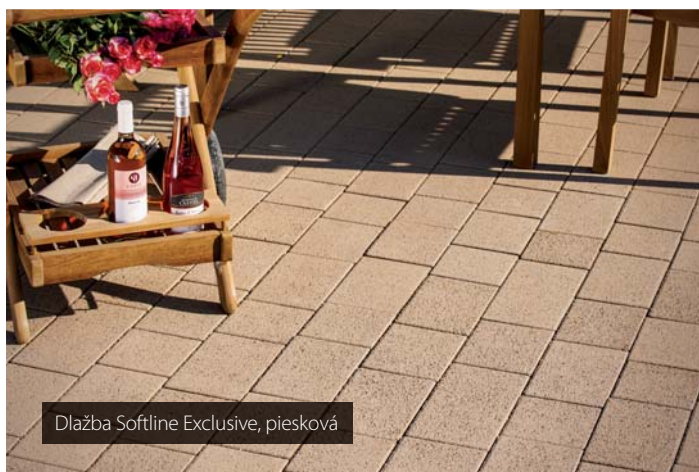

Dlažba Softline Exclusive, piesková



Dlažba Softline Exclusive, piesková



Dlažba Softline Infino, béžovo-sivá
Alpský plot MAX, černý

FARBA



běžovo-sivá

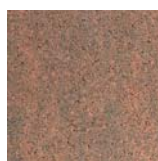

tehlovo-grafitová

VÝHODY

- štandardný povrch s melírom v nášlapnej časti
- pojazdná do 3,5 tony
- multiformát - vzor vyskladaný vo výrobe
- dlažba je bez fázy

SKLADBA VRSTVY

Rozmer vrstvy 120 x 80 cm	Prvky vrstvy, hrúbka 7 cm			
	<p>A</p> <p>2 ks 30 x 16 cm</p>	<p>B</p> <p>9 ks 24 x 16 cm</p>	<p>C</p> <p>9 ks 20 x 16 cm</p>	<p>D</p> <p>9 ks 16 x 16 cm</p>

Predaj po vrstvách, prvky sú samostatne nepredajné.

CENNÍK

Rozmer vrstvy [cm]	Množstvo na palete [m ²]	Hmotnosť vrstvy/palety [kg]	Spotreba vrstiev/m ²	Farba	Pôvodná cena za m ² s DPH	Cena za m ² bez DPH	Cena za m ² s DPH
120 x 80	9,6 (10 vrstiev)	156,6 / 1566	1,04	běžovo-sivá tehlovo-grafitová	18,72 €	13,17 €	15,80 €

CELOROČNÁ ZĽAVA



Dlažba Softline Infino, běžovo-sivá



Dlažba Softline Infino, běžovo-sivá



Dlažba Softline Antico, karamel-hnedá

SOFTLINE ANTICO

FARBA



sivo-čierna



grafit-hnedá



karamelovo-hnedá

VÝHODY

- štokovaná na okrajoch
- melír v nášľapnej časti
- pojazdná do 3,5 tony
- multiformátový vzor vyskladaný vo výrobe

SKLADBA VRSTVY

Rozmer vrstvy 120 x 80 cm	Prvky vrstvy, hrúbka 7 cm			
	<p>A 2 ks 30 x 16 cm</p>	<p>B 9 ks 24 x 16 cm</p>	<p>C 9 ks 20 x 16 cm</p>	<p>D 9 ks 16 x 16 cm</p>

Predaj po vrstvách, prvky sú samostatne nepredajné.

CENNÍK

Rozmer vrstvy [cm]	Množstvo na palete [m ²]	Hmotnosť vrstvy/palety [kg]	Spotreba vrstiev/m ²	Farba	Pôvodná cena za m ² s DPH	Cena za m ² bez DPH	Cena za m ² s DPH
120 x 80	9,6 (10 vrstiev)	156,6 / 1566	1,04	sivo-čierna grafit-hnedá karamelovo-hnedá	27,60 €	16,08 €	19,30 €

CELOROČNÁ ZĽAVA

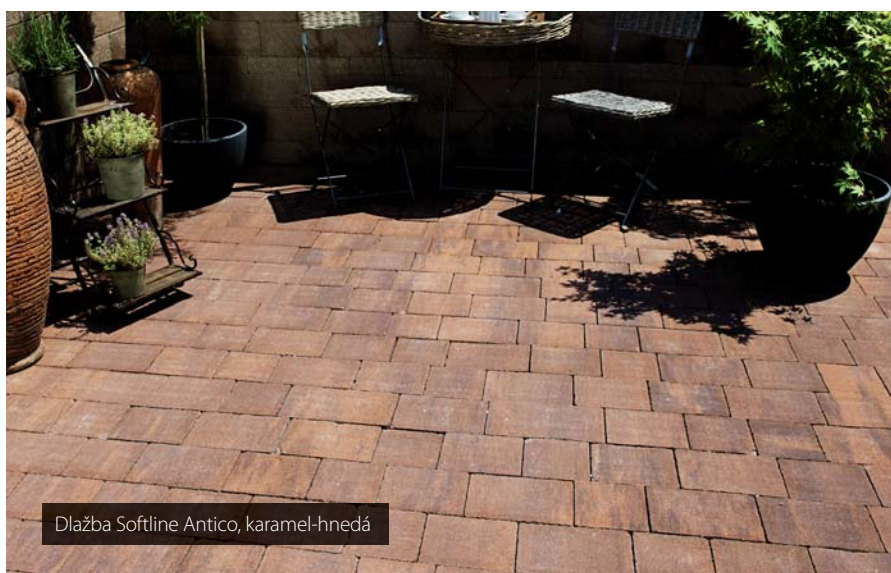

Dlažba Softline Antico, karamel-hnedá



Dlažba Softline Antico, karamel-hnedá



ING.
ALENA PIVOLUSKOVÁ

Betónovú tehlu **ZIEGELSTEIN** by som odporučila najmä pri realizácii vidieckych záhrad, kde nájde široké uplatnenie pri vytváraní terás, oplotení, rôznych múrikov, chodníkov, schodísk, oporných stĺpov, napr. pergol a pod. Priestor skvele zjednotí, sfunkční a naplní ho pocitom harmónie.

FARBA



svetlá okrová



tehlová

VÝHODY

- otíkaný povrch
- farbená v celej hrúbke
- pojazdná do 3,5 tony
- vzhľad použitej tehly
- univerzálne použitie

CENNÍK

Rozmer prvku [cm]	Hrúbka [cm]	Množstvo na palete [m ²]	Hmotnosť ks/palety [kg]	Spotreba ks/m ²	Farba	Pôvodná cena s DPH	Cena za m ² bez DPH	Cena za m ² s DPH
 24 x 12	6	12,1 (420 ks)	3,9 / 1638	34,72	svetlá okrová tehlová	19,20 €	14,90 €	17,88 €

CELOROČNÁ ZĽAVA



Dlažba Ziegelstein, svetlá okrová



Dlažba Ziegelstein, tehlová



Použitá dlažba Burgstein, okrová
Sedenie Antico plot a Antico UNI, okrová

FARBA



červená

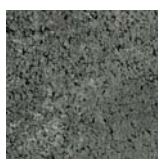

čierna



okrová

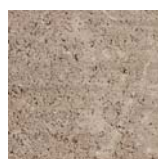



pieskovo-hnedá

VÝHODY

- otíkaný povrch
- farbená v celej hrúbke
- v predaji rovnaký pomer prvkov (spotreba prvkov/m² v pomere 21 ks formát 14 x 14 cm + 21 ks formát 21 x 14 cm)

CENNÍK

Rozmer prvku [cm]	Hrúbka [cm]	Množstvo na palete [m ²]	Hmotnosť ks/paleta [kg]	Spotreba ks/m ²	Farba	Cena za m ² bez DPH	Cena za m ² s DPH
 14 x 14	4	11,76 (600 ks)	1,8 / 1080	51	červená čierna okrová	13,39 €	16,07 €
 21 x 14		11,03 (375 ks)	2,8 / 1050	34			
 14 x 14		11,76 (600 ks)	1,8 / 1080	51			
 21 x 14		11,03 (375 ks)	2,8 / 1050	34	pieskovo-hnedá	14,27 €	17,12 €



Použitá dlažba Burgstein, okrová



Použitá dlažba Burgstein, okrová



ING.
ALENA PIVOLUSKOVÁ

Z môjho pohľadu vám dokáže dlažba **ANTICO** spríjemniť a sfunkčniť každý vonkajší priestor. Farebná a rozmerová pestrosť, a tiež otlkaný povrch ju predurčujú na realizáciu najrôznejších spevnených plôch. Dobre ladí s modernou aj klasickou architektúrou. Uplatnenie nájde v súkromných záhradách, ale i na verejných priestranstvách.

FARBA



červená

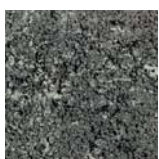

čierna



okrová







pieskovo-hnedá

VÝHODY

- otíkaný povrch
- farbená v celej hrúbke
- pojazdná do 3,5 tony
- predaj prvkov aj samostatne

CENNÍK

Rozmer prvku [cm]	Hrúbka [cm]	Množstvo na paleta [m ²]	Hmotnosť ks/paleta [kg]	Spotreba ks/m ²	Farba	Cena za m ² bez DPH	Cena za m ² s DPH
 14 x 14	6	9,40 (480 ks)	2,6 / 1248	51	červená čierna okrová	18,39 €	22,07 €
 21 x 14		8,82 (300 ks)	4 / 1200	34			
 14 x 14		9,40 (480 ks)	2,6 / 1248	51			
 21 x 14		8,82 (300 ks)	4 / 1200	34	pieskovo-hnedá	19,58 €	23,49 €

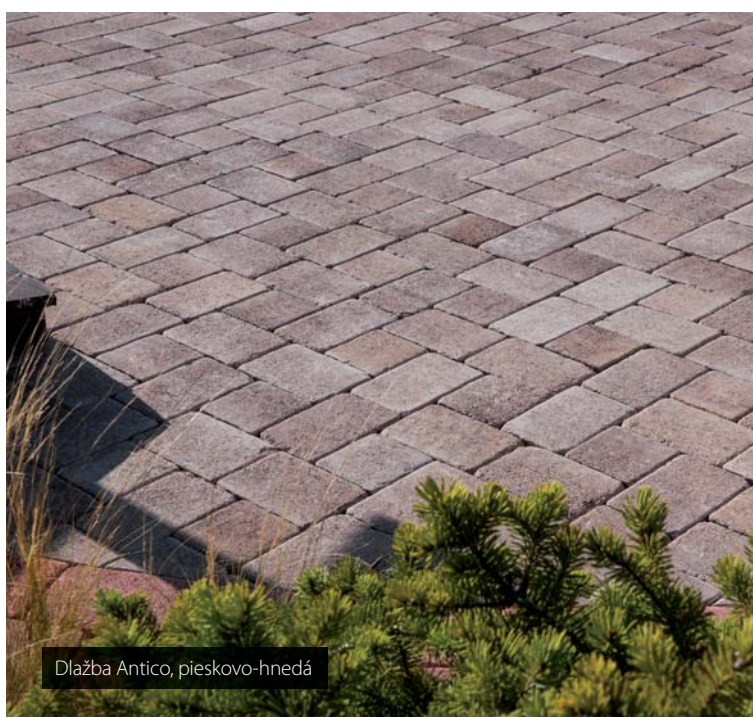

Dlažba Antico, pieskovo-hnedá



Dlažba Antico, pieskovo-hnedá



IVAN FLAJŠAKER

Dlažba **KRÁLOVSKÁ** je medzi zákazníkmi veľmi obľúbená. Poskytuje široký výber farieb a dva rozmerové formáty, s ktorými sa dá vyskladať množstvo vzorov. Často ju kombinujem s dlažbou Antico, z ktorej vytváram efektné olemovania plôch a schodíkov.

FARBA



sivo-čierna

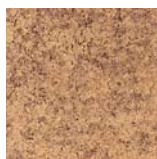

pieskovo-hnedá





žlto-červená

 hnedo-
pieskovo-červená

VÝHODY

- štandardný povrch
- pojazdná do 3,5 tony
- kombinovateľná s dlažbou Antico
- melír z viacerých farieb, tzv. multicolor

CENNÍK

Rozmer prvku [cm]	Hrúbka [cm]	Množstvo na paletu [m ²]	Hmotnosť ks/palety [kg]	Spotreba ks/m ²	Farba	Pôvodná cena s DPH	Cena za m ² bez DPH	Cena za m ² s DPH
 14 x 14	6	11,3 (576 ks)	2,8 / 1612	51	sivo-čierna pieskovo-hnedá	23,49 €	14,08 €	16,90 €
 21 x 14		10,6 (360 ks)	4,1 / 1476	34	žlto-červená hnedo-pieskovo-červená			

CELOROČNÁ ZĽAVA



Dlažba Kráľovská, pieskovo-hnedá



Pochôdzna plocha Parkettstein, piesková
Pojazdná plocha Topline, hnedá

FARBA



sivá



červená



hnedá



piesková

VÝHODY

- štandardný povrch
- pochôdzna dlažba
- ideálna na chodníky a plochy okolo domu
- vhodná na kombinovanie s dlažbou Topline

CENNÍK

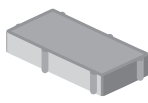
Rozmer prvku [cm]	Hrúbka [cm]	Množstvo na paletu [m ²]	Hmotnosť ks/palety [kg]	Spotreba ks/m ²	Farba	Cena za m ² bez DPH	Cena za m ² s DPH
 20 x 10	4	14,40 (720 ks)	1,9 / 1368	50	sivá	10,79 €	12,94 €
					červená		
					hnedá		
					piesková	11,45 €	13,74 €



Pochôdzna plocha Parkettstein, sivá

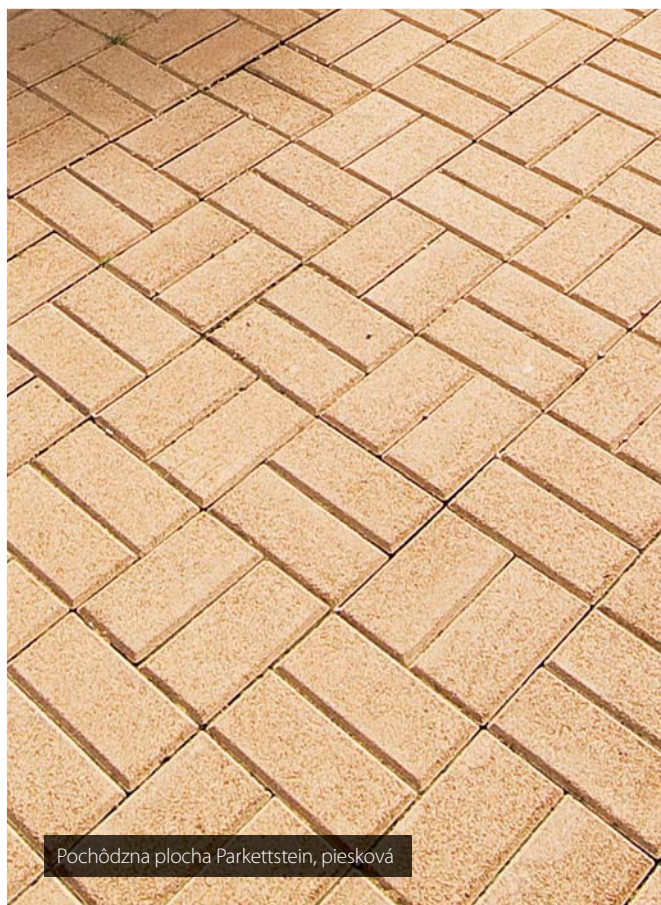

Pochôdzna plocha Parkettstein, piesková



Dlažba Topline 20 x 10 cm sivá, 10 x 10 cm piesková

FARBA



sivá



červená

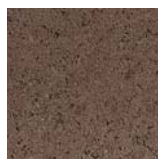

hnedá

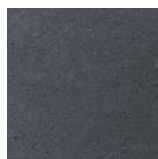

čierna



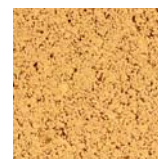

piesková

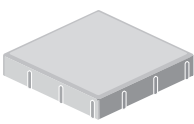

žltá

CENNÍK

Rozmer prvku [cm]	Hrúbka [cm]	Množstvo na palete [m ²]	Hmotnosť ks/palety [kg]	Spotreba ks/m ²	Farba	Cena za m ² bez DPH	Cena za m ² s DPH
 30 x 30	6	12,96 (144 ks)	12,6 / 1815	11,11	sivá	10,62 €	12,74 €
					červená, hnedá, čierna	12,28 €	14,74 €
					piesková, žltá	13,61 €	16,33 €
 20 x 20		11,52 (288 ks)	5,6 / 1612	25	sivá	10,62 €	12,74 €
					červená, hnedá, čierna	12,28 €	14,74 €
					piesková, žltá	13,61 €	16,33 €
 20 x 10		11,52 (576 ks)	2,9 / 1670	50	sivá	10,62 €	12,74 €
					červená, hnedá, čierna	12,28 €	14,74 €
					piesková, žltá	13,61 €	16,33 €
 10 x 10		10,56 (1056 ks)	1,4 / 1478	100	sivá	10,62 €	12,74 €
					červená, hnedá, čierna	12,28 €	14,74 €
					piesková, žltá	13,61 €	16,33 €





Parkovisko Behaton 8 cm s fázou, sivá
Predeľovacie pruhy Behaton 8 cm s fázou, červená
Obrubník cestný 1 m, sivý

FARBA



sivá



červená

VÝHODY

- štandardný povrch
- vhodná na priemyselné účely
- pojazdná do 3,5 tony pri hrúbke 6 cm
- pojazdná nad 3,5 tony pri hrúbke 8 cm
- pri hrúbke 8 cm možnosť výberu dlažby s fázou aj bez fázy

CENNÍK

S FÁZOU

Rozmer prvku [cm]	Hrúbka [cm]	Množstvo na palete [m ²]	Hmotnosť ks/palety [kg]	Spotreba ks/m ²	Farba	Cena za m ² bez DPH	Cena za m ² s DPH
20 x 16,5	6	11,09 (396 ks) strojová pokládka	3,9 / 1544	35,71	sivá	10,46 €	12,55 €
		10,08 (360 ks) ručná pokládka	3,9 / 1404		červená	12,12 €	14,54 €
10 x 16,5		sivá	0,23 €	0,28 €			
		červená	0,27 €	0,32 €			
20 x 16,5		sivá	0,37 €	0,44 €			
		červená	0,40 €	0,48 €			

(cena za ks)

S FÁZOU

20 x 16,5	8	9,24 (330 ks) strojová pokládka	5,2 / 1707	35,71	sivá	11,78 €	14,14 €
		8,40 (300 ks) ručná pokládka	5,2 / 1560		červená	13,44 €	16,13 €
10 x 16,5		sivá	0,27 €	0,32 €			
		červená	0,30 €	0,36 €			
20 x 16,5		sivá	0,40 €	0,48 €			
		červená	0,46 €	0,55 €			

(cena za ks)

BEZ FÁZY

20 x 16,5	8	8,40 (300 ks)	5,7 / 1710	35,71	sivá	11,78 €	14,14 €
					červená	13,44 €	16,13 €
10 x 16,5		sivá	0,27 €	0,32 €			
		červená	0,30 €	0,36 €			
20 x 16,5		sivá	0,40 €	0,48 €			
		červená	0,46 €	0,55 €			

(cena za ks)



* BM = BEŽNÝ METER



Použitá dlažba Univlnka 8 cm, sivá

FARBA



sivá





červená

VÝHODY

- štandardný povrch
- pojazdná do 3,5 tony pri hrúbke 6 cm
- pojazdná nad 3,5 tony pri hrúbke 8 cm
- vhodná na priemyselné účely

CENNÍK

Rozmer prvku [cm]	Hrúbka [cm]	Množstvo na palete [m ²]	Hmotnosť ks/palety [kg]	Spotreba ks/m ²	Farba	Cena za m ² bez DPH	Cena za m ² s DPH
 24 x 12	6	10,37 (360 ks)	4,1 / 1476	34,7	sivá	10,46 €	12,55 €
					červená	12,12 €	14,54 €
 24 x 12	8	8,65 (300 ks)	5,3 / 1590	34,7	sivá	11,78 €	14,13 €
					červená	13,44 €	16,13 €
 12 x 12	8	8,65 (600 ks)	2,6 / 1560	69,4	sivá	0,27 €	0,32 €
					červená	0,30 €	0,36 €

(cena za ks)





Dlažba pre nevidiacich, biela
Dlažba Avenue Exclusive, čierna

DLAŽBA PRE NEVIDIACICH

FARBA



biela

VÝHODY

- vyrábaná špičkovou technológiou - vibrozalieváním
- dlažba je pojazdná do 3,5 tony
- dlažba určená špeciálne pre verejné priestranstvá, nástupištia

CENNÍK

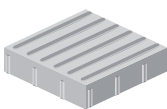
Rozmer prvku [cm]	Hrúbka [cm]	Množstvo na palety [ks]	Hmotnosť ks/palety [kg]	Spotreba ks/bm	Farba	Cena za ks bez DPH	Cena za ks s DPH
 30 x 30	8	30	19,1/573	3,33	biela	2,90 €	3,48 €

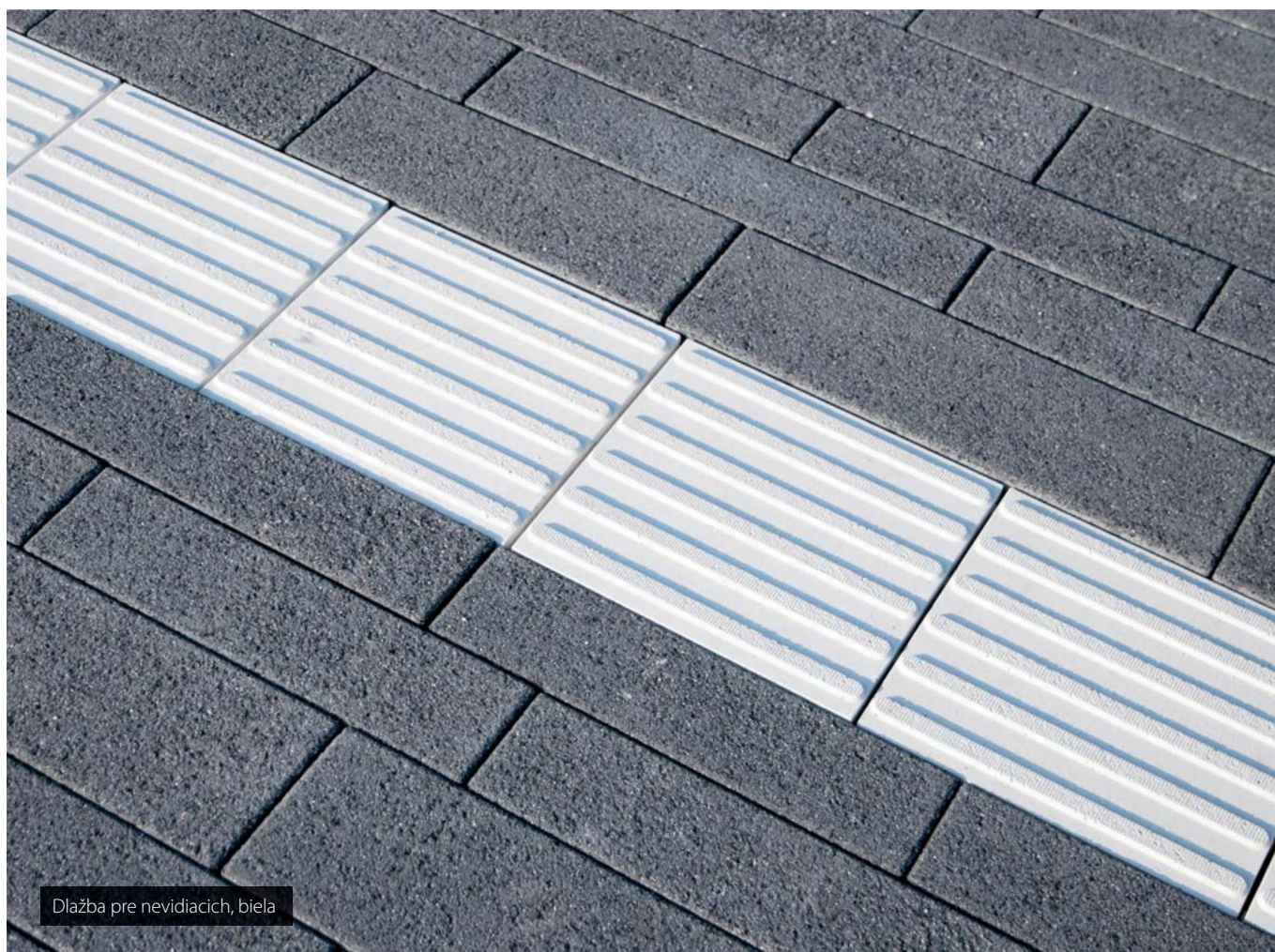

Dlažba pre nevidiacich, biela





PALISÁDY,
OBRUBNÍKY
A SCHODY



ING. ARCH.
RENÉ BARANYAI



ALPSKÁ PALISÁDA je vhodná na vyrovnávanie terénov, prípadne vytváranie terás s prírodným vzhľadom do výšky 30 cm. Dopĺňa sortiment štiepaných výrobkov ABW, takže všetky betónové prvky záhradnej architektúry môžete jednoducho zladit'.

FARBA

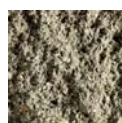

sivá



hnedá

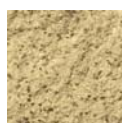

okrová

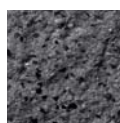

čierna



biela

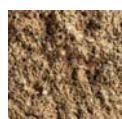

piesková

VÝHODY

- štiepaná štruktúra ako pri Alpskom plote a Alpskom plote MAX
- ideálna na preklopenie väčších výškových rozdielov úrovni terénu (cca. 25 - 30 cm)
- palisáda má fázu len na jednej strane, preto sa do jednej objednávky expeduje len pravá alebo ľavá

CENNÍK

Rozmer prvku [cm]	Výška [cm]	Množstvo na palete [ks]	Hmotnosť ks/palety [kg]	Spotreba ks/bm	Farba	Cena za ks bez DPH	Cena za ks s DPH
 11 x 11	40	140	11,4 / 1596	9,09	sivá	2,12 €	2,54 €
					hnedá okrová čierna	2,33 €	2,79 €
					biela piesková	2,50 €	3,00 €

Farebne aj štruktúrou ladí k betónovým tvárniciam ALPSKÝ plot a aj k plotovému múriku Alpino.

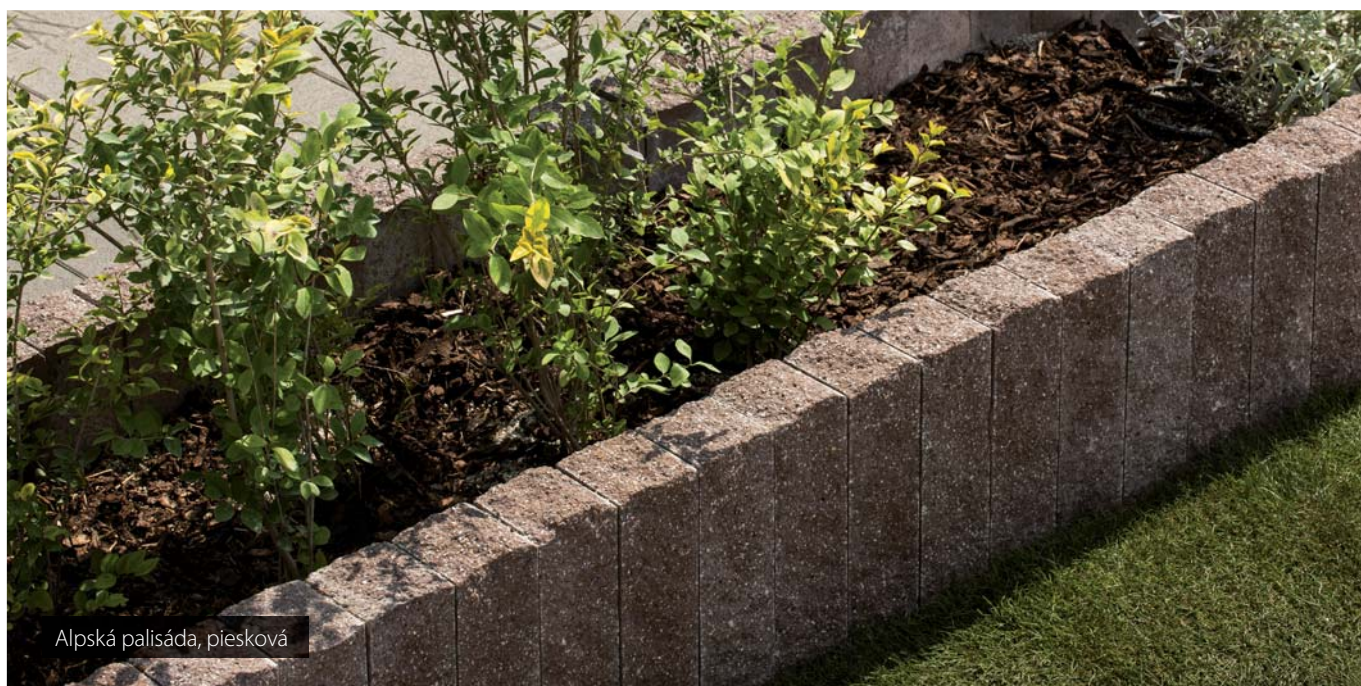

Alpská palisáda, piesková

JUBILEUM



ilustračné foto

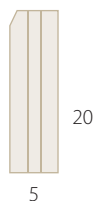

FARBA



CENNÍK

Rozmer prvku [DxV]	Hrúbka [cm]	Množstvo na palete [ks]	Hmotnosť ks/palety [kg]	Spotreba ks/bm	Farba	Pôvodná cena	Cena za ks bez DPH	Cena za ks s DPH
100 x 20	5	45	23,4 / 1053	1	sivá	3,10 €	1,98 €	2,38 €
					červená, karamelová, čierna, olivová, hnedá, okrová	3,65 €	2,33 €	2,80 €
					piesková, žltá	3,72 €	2,38 €	2,86 €

CELOROČNÁ ZĽAVA



OBRUBNÍK ABW



ilustračné foto

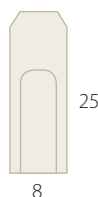

FARBA

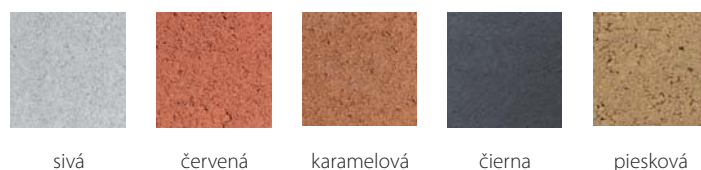

CENNÍK

Rozmer prvku [DxV]	Hrúbka [cm]	Množstvo na palete [ks]	Hmotnosť ks/palety [kg]	Spotreba ks/bm	Farba	Cena za ks bez DPH	Cena za ks s DPH
100 x 25	8	24	47,5 / 1140	1	sivá	4,40 €	5,28 €
					červená, karamelová, čierna	4,80 €	5,76 €
					piesková	4,95 €	5,94 €



OBRUBNÍK ZÁHRADNÝ



ilustračné foto

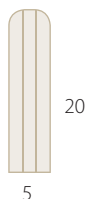

FARBA



sivá



hnedá



piesková

CENNÍK

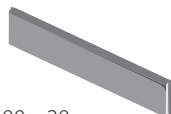
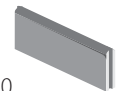
Rozmer prvku [DxV]	Hrúbka [cm]	Množstvo na palete [ks]	Hmotnosť ks/palety [kg]	Spotreba ks/bm	Farba	Cena za ks bez DPH	Cena za ks s DPH
 100 x 20	5	42	23,4 / 983	1	sivá	2,76 €	3,31 €
					hnedá	3,25 €	3,90 €
					piesková	3,32 €	3,98 €
 50 x 20	5	84	11,7 / 983	2	sivá	1,56 €	1,87 €
					hnedá	1,73 €	2,08 €
					piesková	1,89 €	2,27 €



ANTICO UNI



ilustračné foto



FARBA



sivá



čierna



hnedá



červená



okrová

CENNÍK

Rozmer prvku [DxV]	Hrúbka [cm]	Množstvo na palete [ks]	Hmotnosť ks/palety [kg]	Spotreba ks/bm	Farba	Cena za ks bez DPH	Cena za ks s DPH
 18 x 24	8	126	8,7 / 1096	5,56	sivá	2,20 €	2,64 €
					čierna, hnedeá, červená, okrová	2,40 €	2,88 €



CESTNÝ OBRUBNÍK



ilustračné foto

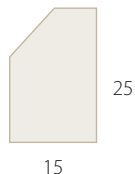

FARBA



sivá

CENNÍK

Rozmer prvku [DxV]	Hrúbka [cm]	Množstvo na palete [ks]	Hmotnosť ks/palety [kg]	Spotreba ks/bm	Farba	Cena za ks bez DPH	Cena za ks s DPH
 100 x 25	15	12	88,3 / 1060	1	sivá	5,15 €	6,18 €



TRAVERTINO OBRUBNÍK



ilustračné foto

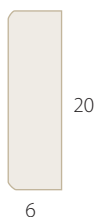

FARBA



béžová svetlá béžová tmavá

NOVINKA

CENNÍK

Rozmer prvku [DxV]	Hrúbka [cm]	Množstvo na palete [ks]	Hmotnosť ks/palety [kg]	Spotreba ks/bm	Farba	Pôvodná cena s DPH	Cena za ks bez DPH	Cena za ks s DPH
 50 x 20	6	48	15,5 / 744	2	béžová svetlá béžová tmavá	7,40 €	4,90 €	5,90 €

Poznámka: Produkt sa dá použiť aj ako palisáda.

CELOROČNÁ ZĽAVA



TRAVERTINO SCHODÍK

NOVINKA



ilustračné foto

50

14

FARBA



béžová svetlá



béžová tmavá

CENNÍK

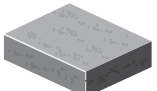
Rozmer prvku [DxV]	Hrúbka [cm]	Množstvo na palete [ks]	Hmotnosť ks/palety [kg]	Spotreba ks/bm	Farba	Pôvodná cena s DPH	Cena za ks bez DPH	Cena za ks s DPH
 50 x 40	14	8	72/576	2	béžová svetlá béžová tmavá	29,90 €	20,83 €	25,00 €

CELOROČNÁ ZĽAVA



Travertino schodík, dlažba Travertino, béžová tmavá





PLOTY A KRYCIE PLATNE



Alpský plot jednostranne štiepaný, pieskový

ALPSKÝ PLOT jednostranne štiepaný

FARBA



sivá



hnedá



biela



piesková

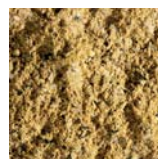



žltá

VÝHODY

- štiepaný povrch
- dobre kombinovateľný s Alpským plotom LIGHT
- jemná zrnitá štruktúra

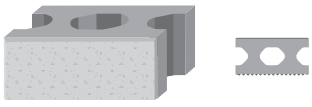
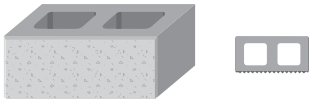
CENNÍK

Názov a rozmer prvku D x Š x V [cm]	Množstvo na palete [ks]	Hmotnosť ks/palety [kg]	Spotreba ks/m ²	Farba	Cena za ks bez DPH	Cena za ks s DPH
1xR (radová)  40 x 20 x 16	60	22,6 / 1356	15,6	sivá	3,37 €	4,04 €
				hnedá	3,73 €	4,48 €
				piesková, žltá, biela	4,23 €	5,08 €
1xP (pilierová)  40 x 20 x 16	60	20,8 / 1249	15,6	sivá	3,37 €	4,04 €
				hnedá	3,73 €	4,48 €
				piesková, žltá, biela	4,23 €	5,08 €
1xR 1/2 Ľ, 1xR 1/2 P (polovička)  20 x 20 x 16	120	11,5 / 1381	31,2	sivá	2,63 €	3,16 €
				hnedá	2,99 €	3,59 €
				piesková, žltá, biela	3,34 €	4,01 €
Strieška štiepaná  24 x 28 x 5,5	120	8,3 / 996	4,2 *	sivá	3,49 €	4,19 €
				hnedá	3,83 €	4,60 €
				piesková, žltá, biela	4,15 €	4,98 €

* BEŽNÝ METER



Poznámky

- 1xR** jednostranne štiepaná radová tvárnica
1xP jednostranne štiepaná pilierová tvárnica
1xR 1/2 Ľ jednostranne štiepaná radová polovičná tvárnica - ľavá
1xR 1/2 P jednostranne štiepaná radová polovičná tvárnica - pravá



IVAN FLAJŠAKER

ALPSKÝ PLOT je obľúbenou klasikou. Prvky jeho systému umožňujú variabilné vytváranie špecifických tvarov plotu, pilierov aj jeho ukončenia. Skvele sa dopĺňa s Alpským plotom LIGHT, s ktorým majú rovnakú farebnosť, veľkosť tvárnic aj štruktúru. Líšia sa len hrúbkou.

Alpský plot obojstranne štiepaný, hnedý
Striešky štiepané, hnedé

ALPSKÝ PLOT obojstranne štiepaný

FARBA



sivá



hnedá



biela

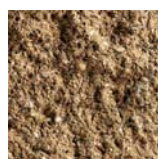

piesková

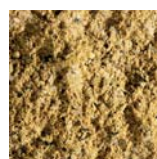

žltá

VÝHODY

- štiepaný povrch
- dobre kombinovateľný s Alpským plotom LIGHT
- jemná zrnitá štruktúra

CENNÍK

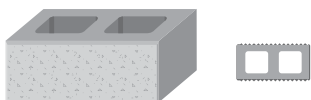
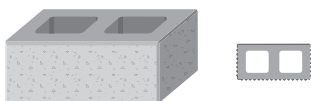
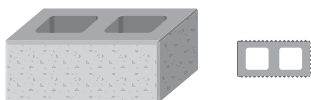
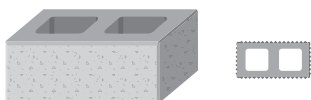
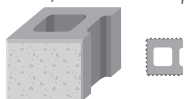
Názov a rozmer prvku D x Š x V [cm]	Množstvo na palete [ks]	Hmotnosť ks/palety [kg]	Spotreba ks/m ²	Farba	Cena za ks bez DPH	Cena za ks s DPH
2xR (radová)  40 x 20 x 16	63	23,5 / 1480	15,6	sivá	4,04 €	4,85 €
				hnedá	4,23 €	5,08 €
				biela, piesková, žltá	4,79 €	5,75 €
2xP (pilierová)  40 x 20 x 16	63	21,8 / 1374	15,6	sivá	4,04 €	4,85 €
				hnedá	4,23 €	5,08 €
				biela, piesková, žltá	4,79 €	5,75 €
3xB (pilierová)  40 x 20 x 16	63	20,2 / 1273	15,6	sivá	4,62 €	5,54 €
				hnedá	4,79 €	5,75 €
				biela, piesková, žltá	5,33 €	6,40 €
3xA (začiatočná, ukončovacia)  40 x 20 x 16	63	21,1 / 1330	15,6	sivá	4,62 €	5,54 €
				hnedá	4,79 €	5,75 €
				biela, piesková, žltá	5,33 €	6,40 €
4xP (pilierová)  40 x 20 x 16	63	21,0 / 1323	15,6	sivá	5,33 €	6,40 €
				hnedá	5,86 €	7,03 €
				biela, piesková, žltá	6,00 €	7,20 €
3xA 1/2 (začiatočná, ukončovacia polovička)  20 x 20 x 16	126	11,0 / 1386	31,2	sivá	2,99 €	3,59 €
				hnedá	3,34 €	4,01 €
				biela, piesková, žltá	3,66 €	4,39 €

* BEŽNÝ METER



Poznámky

- 2xR** obojstranne štiepaná radová tvárnica
2xP obojstranne štiepaná pilierová tvárnica
3xA trojstranne štiepaná tvárnica „A“
3xB trojstranne štiepaná tvárnica „B“
4xP štvorstranne štiepaná pilierová tvárnica
3xA 1/2 trojstranne štiepaná polovičná tvárnica



Alpský plot Light, sivý
Striešky S.M.24, sivé
Terasa Platne Jubileum, karamel

ALPSKÝ PLOT LIGHT

FARBA



sivá

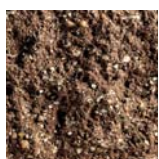

hnedá



biela

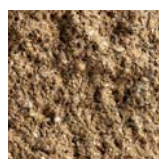

piesková

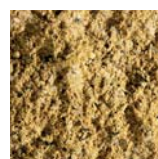

žltá

VÝHODY

- štiepaný povrch z jednej strany
- jemná zrnitá štruktúra
- dobre kombinovateľný ako výplň medzi piliere z Alpského plotu

CENNÍK

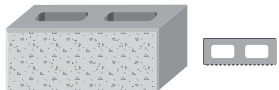
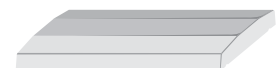
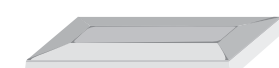
Názov a rozmer prvku D x Š x V [cm]	Množstvo na palete [ks]	Hmotnosť ks/palety [kg]	Spotreba ks/m ²	Farba	Cena za ks bez DPH	Cena za ks s DPH
Jednostranne štiepaná  40 x 15 x 16	80	17,2 / 1376	15,6	sivá	2,26 €	2,71 €
				hnedá	2,49 €	2,99 €
				biela, piesková, žltá	2,92 €	3,50 €
S.M.24 (Strieška múriková)  50 x 24 x 5	40	12,9 / 516	2*	sivá	2,82 €	3,38 €
				hnedá	3,75 €	4,50 €
				biela, piesková, žltá	4,08 €	4,90 €
S.O.24 (Strieška stĺpková)  48 x 24 x 5	40	12,3 / 492	-	sivá	3,02 €	3,62 €
				hnedá	3,95 €	4,74 €
				biela, piesková, žltá	4,28 €	5,14 €

* BEŽNÝ METER





Alpský plot MAX, okrová
Striešky MAX, okrové
Dlažba Smartline, béžovo-olivová

ALPSKÝ PLOT MAX

FARBA



sivá



hnedá



okrová





čierna

VÝHODY

- štiepaný povrch
- moderné farby
- hrubšia zrnitosť štepu
- menšia spotreba kusov na m²

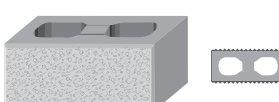
CENNÍK

Názov a rozmer prvku D x Š x V [cm]	Množstvo na palety [ks]	Hmotnosť ks/palety [kg]	Spotreba ks/m ²	Farba	Cena za ks bez DPH	Cena za ks s DPH
Jednostranne štiepaná  45 x 20 x 20	40	29,9 / 1196	11,11	sivá hnedá okrová čierna	2,99 €	3,59 €
Obojstranne štiepaná  45 x 20 x 20	40	29,6 / 1184	11,11	sivá hnedá okrová čierna	3,30 €	3,96 €
Strieška MAX  24 x 28 x 5,5	120	8,3 / 996	4,2 *	sivá hnedá okrová čierna	2,00 €	2,40 €

* BEŽNÝ METER

Deliteľná tvárnica

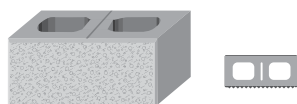

45 x 20 x 20

Súčasťou balenia sú deliteľné tvárnice, ktoré sa nedajú samostatne objednávať. Polovice z nich vytvoríte priamo na stavbe predelením.





ING. ARCH.
BORISLAV BENEDEK

Štiepaný **ALPSKÝ PLOT EXCLUSIVE** je ideálny na ohraničenie záhrad v romantickom štýle. Dobre sa kombinuje nielen s dlažbou Avenue, ale aj s dlažbami Kráľovská, Burgstein, Antico či dlažbami radu Softline. Jeho plotové prvky využijete i na doplnenie záhrady drobnou architektúrou, ako sú napr. fontánky.



Alpský plot Exclusive, granit
Dlažba Avenue Exclusive, grafitová

ALPSKÝ PLOT EXCLUSIVE

NOVINKA

FARBA



granit

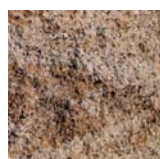

jura





medená

VÝHODY

- farebné tónovanie
- vyššia variabilita kombinácií s dlažbami
- prirodzený vzhľad štiepaného kameňa
- dvojstranne štiepaná štruktúra s ukončovacími prvkami so štiepanou štruktúrou

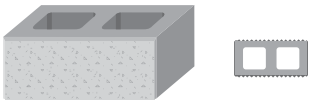
CENNÍK

Názov a rozmer prvku D x Š x V [cm]	Množstvo na palety [ks]	Hmotnosť ks/palety [kg]	Spotreba ks/m ²	Farba	Cena za ks bez DPH	Cena za ks s DPH
2 x P (pilierová)  40 x 20 x 16	63	21,8 / 1374	15,6	granit jura medená	5,40 €	6,48 €
3 x A (začiatočná, ukončovacia)  40 x 20 x 16	63	21,1 / 1330	15,6	granit jura medená	6,00 €	7,20 €
4 x P (pilierová)  40 x 20 x 16	63	21 / 1323	15,6	granit jura medená	6,70 €	8,04 €
3 x A 1/2 (začiatočná, ukončovacia polovička)  20 x 20 x 16	126	11 / 1386	31,2	granit jura medená	4,60 €	5,52 €
Strieška štiepaná*  24 x 28 x 5,5	120	8,3 / 996	4,2*	sivá	3,49 €	4,19 €
				hnedá	3,83 €	4,60 €
				piesková, biela	4,15 €	4,98 €

*Strieška nemá farebné melírovanie, je identická so strieškou Alpského plota.

K Alpskému plotu Exclusive v odtieni granit odporúčame sivú, resp. bielu striešku, k odtieňu jura pieskovú, resp. bielu a k medenej farbe pieskové a hnedé striešky.

* BEŽNÝ METER

Poznámky

2xP

3xA

4xP

3xA 1/2

obojstranne štiepaná pilierová tvárnica
trojstranne štiepaná tvárnica „A“
štvorstranne štiepaná pilierová tvárnica
trojstranne štiepaná polovičná tvárnica





IVAN FLAJŠAKER

Plotový systém **ANTICO** je jednoduchý a efektný zároveň. Kombinácia dvoch stavebných prvkov umožňuje vyskladať prakticky čokoľvek. Od plotov, deliacich múrikov až po lavičky a schodíky. Môžete ho postaviť ukladaním tvárnic na cementovú maltu s vyplnenými medzerami medzi prvkami alebo zafixovaním prvkov lepidlom, vystužením oceľou a zaliatím otvorov kvalitným betónom.

ANTICO PLOTOVÝ SYSTÉM

FARBA



sivá



červená



okrová

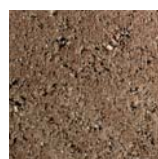

hnedá

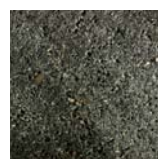



čierna

VÝHODY

- štokovaný povrch
- kombinovateľný s univerzálnym prvkom Antico UNI
- kompaktnější rozmer tvárnic

CENNÍK

Názov a rozmer prvku D x Š x V [cm]	Množstvo na palete [ks]	Hmotnosť ks/palety [kg]	Spotreba ks/m ²	Farba	Cena za ks bez DPH	Cena za ks s DPH
 36 x 18 x 16	60**	21,4 / 1284	17,36	sivá	2,70 €	3,24 €
				červená, okrová, hnedá, čierna	2,90 €	3,48 €
ANTICO UNI (Strieška, plotový prvok)  18 x 24 x 8	126	8,7 / 1096	5,56 *	sivá	2,20 €	2,64 €
				červená, okrová, hnedá, čierna	2,40 €	2,88 €

** Balenie obsahuje 55 celých tvárnic a 10 ks polovičiek s rozmerom 18 x 18 x 16 cm, polovičky sú samostatne nepredajné.

* BEŽNÝ METER



Antico plot s prvkami Antico UNI, sivá



ING. ARCH.
RENÉ BARANYAI

S plotovým múrikom **ALPINO** postavíte plnohodnotné deliace múry a oplotenia. Jeho „rezný povrch“ a kvalitné prevedenie vytvárajú veľmi prirodzený vzhľad kameňa, zvlášť v štiepanej verzii. Výhodou Alpina je, že sa nezalievá betónom, ale lepí. Oceňujem tiež kombinácie šedých farieb, ktoré pripomínajú čadič alebo bridlicu a príjemne harmonizujú so zeleňou.

Alpino plotový múrik, biela
Lemovanie dlažba Cubicon Exclusive
Chodník dlažba Avenue Exclusive, čierna

ALPINO PLOTOVÝ MÚRIK

NOVINKA

FARBA



sivá

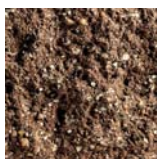

hnedá



okrová



čierna



biela





piesková

VÝHODY

- svojimi líniami skvele dopĺňa Alpský plot a štiepanú palisádu
- tvárnice sú previazané systémom pero-drážka a fixujú sa exteriérovým flexilepidlom na cementovej báze
- prvky sú štiepané len z jednej pohľadovej strany, takže umožňujú variabilné kombinácie štiepaných a hladkých plôch tvární

CENNÍK

Názov a rozmer prvku D x Š x V [cm]	Množstvo na palete [ks]	Hmotnosť ks/palety [kg]	Spotreba ks/m ²	Farba	Cena za ks bez DPH	Cena za ks s DPH
ALPINO (základný prvok)  25 x 20 x 10	126	10,7 / 1346	40	sivá	1,65 €	1,98 €
				hnedá, okrová, čierna	1,75 €	2,10 €
				biela, piesková	2,15 €	2,58 €
ALPINO (strieška)  25 x 20 x 10	126	10 / 1260	40	sivá	1,65 €	1,98 €
				hnedá, okrová, čierna	1,75 €	2,10 €
				biela, piesková	2,15 €	2,58 €





Plot Kreativ, piesková
Dlažba Travertino, béžovo tmavá

FARBA



sivá



piesková





žltá

VÝHODY

- hladký povrch
- výrazná horná fáza aj bočné fázy
- strieška vhodná na použitie aj k ostatným typom plotov

CENNÍK

Názov a rozmer prvku D x Š x V [cm]	Množstvo na palete [ks]	Hmotnosť ks/palety [kg]	Spotreba ks/m ²	Farba	Cena za ks bez DPH	Cena za ks s DPH
KREATIV (celá)  40 x 20 x 16	60	18,5 / 1110	15,6	sivá	2,06 €	2,47 €
				piesková, žltá	2,82 €	3,38 €
KREATIV 1/2 (polovička)  20 x 20 x 16	120	10 / 1200	31,2	sivá	1,43 €	1,72 €
				piesková, žltá	1,76 €	2,11 €
Strieška hladká  24 x 28 x 5,5	120	8,6 / 1032	4,2*	sivá	2,06 €	2,47 €
				hnedá	2,39 €	2,87 €
				piesková, žltá, biela	2,72 €	3,26 €

* BEŽNÝ METER



KRYCIE PLATNE

Krycie platne ABW majú mierne spádovanie na prirodzený odtok vody a dokonale hladký povrch dosiahnutý technológiou vibrozalievania. Ich konštrukcia s odkvapovými drážkami chráni ploty pred stekajúcou vodou. Farebná škála vám umožní vybrať si zakončenie plotu podľa vlastných predstáv. Buď tón v tóne, alebo kontrastnú kombináciu tvárnic a krycích platní.

MODERNÝ SOFISTIKOVANÝ VZHĽAD

Jednoduchý dizajn, žiadne ostré hrany, mierne spádovanie a perfektne hladký povrch robia z krycích platní ABW dokonalé ukončenie každého plotu.

NADČASOVÁ FAREBNOSŤ

Decentné farebné odtiene vylepšia každý plot.

ŠPECIÁLNE ODKVAPOVÉ DRÁŽKY

Slúžia ako účinná ochrana plotov pred dažďovou vodou. Vďaka nim je odvádzaná mimo a nesteká po múre.

S.M. 28



FARBA



sivá



hnedá

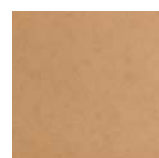

piesková

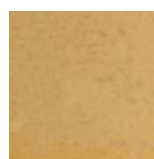

žltá

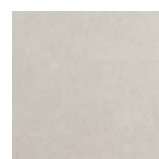

biela

CENNÍK

Názov a rozmer prvku D x Š x V [cm]	Množstvo na palete [ks]	Hmotnosť ks/palety [kg]	Spotreba ks/m ²	Farba	Cena za ks bez DPH	Cena za ks s DPH
S.M.28 (strieška múriková)  50 x 28 x 5	40	15,3 / 612	2*	sivá	2,95 €	3,54 €
				hnedá	3,88 €	4,66 €
				piesková, žltá, biela	4,12 €	4,94 €

* BEŽNÝ METER



S.O. 28



FARBA



sivá

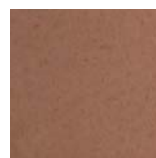

hnedá

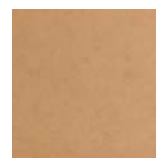

piesková

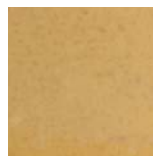

žltá



biela

CENNÍK

Názov a rozmer prvku D x Š x V [cm]	Množstvo na palete [ks]	Hmotnosť ks/palety [kg]	Spotreba ks/m ²	Farba	Cena za ks bez DPH	Cena za ks s DPH
S.O.28 (strieška stĺpková)  48 x 28 x 5	40	14,1 / 564	-	sivá	3,15 €	3,78 €
				hnedá	4,15 €	4,98 €
				piesková, žltá, biela	4,32 €	5,18 €



S.Š. 48



FARBA



sivá

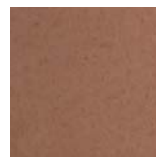

hnedá

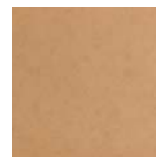

piesková

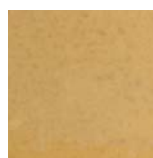

žltá



biela

CENNÍK

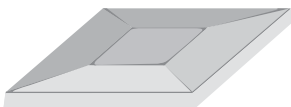
Názov a rozmer prvku D x Š x V [cm]	Množstvo na palete [ks]	Hmotnosť ks/palety [kg]	Spotreba ks/m ²	Farba	Cena za ks bez DPH	Cena za ks s DPH
S.Š.48 (strieška stĺpková)  48 x 48 x 5	20	25,6 / 512	-	sivá	4,15 €	4,98 €
				hnedá	4,42 €	5,30 €
				piesková, žltá, biela	4,98 €	5,98 €







UNIVERZÁLNE PRVKY

Využite variabilitu univerzálnych prvkov ABW

Túžite po exteriéri, v ktorom všetko so všetkým ladí? Ak sa rozhodnete pre použitie niektorého z našich univerzálnych prvkov, bude to hračka. Dokážete z nich vytvoriť všetko, čo potrebujete – schodíky, dlažbu, plot, stĺpiky – skrátka čokoľvek. Okolie domu tak bez problémov vizuálne zjednotíte a vnesiete doň príjemnú harmóniu.

TRAVERTINO OBRUBNÍK



Viac o produkte Travertino obrubník nájdete v katalógu na str. 70.

Ak sa vám páči luxusný vzhľad Travertina, nemusíte skončiť terasou. S Travertino obrubníkom jednoducho vytvoríte efektné obruby či palisády. Inšpirujte sa našimi realizáciami.



Travertino obrubník

ANTICO



Viac o produkte Antico nájdete v katalógu na str. 50.

Univerzálna klasika. Antico využijete podobne ako Ziegelstein na všetkých možných miestach exteriéru. Ako tradičnú dlažbu, ale aj na menšie spevnenie terénu, schodíky či oblúkové a kruhové obruby záhonov.



Antico ako schodík



Antico ako kvetináč

ANTICO UNI



Viac o produkte Antico UNI
nájde v katalógu na str. 69.

Antico UNI fantázii rozhodne žiadne medze nekladie. Dobre poslúži ako obrubník k otlkaným dlažbám, v plotoch Antico ako stavebný prvok i strieška, vyrobíte z neho nápadité kvetináče aj bezúdržbové sedenie. Dokonca ani zaoblené tvary nerobia Antico UNI žiadny problém.



Antico UNI ako strieška a plotový prvok



Antico UNI ako obrubník



Antico UNI ako sedenie

BETÓNOVÁ TEHLA ZIEGELSTEIN



Viac o produkte Ziegelstein
nájde v katalógu na str. 46.

Ziegelstein dokáže zútulniť každý exteriér. Najmä, ak ho použijete zároveň ako dlažbu, schodíky, múriky aj stĺpiky. Nemalou výhodou betónovej tehly ABW je, že rozmery Ziegelsteinu vám umožnia veľmi zaujímavé spôsoby ukladania dlažby.



Ziegelstein ako stĺpik



Ziegelstein ako plot





GREENLINE

ZATRÁVNŇOVACIA DLAŽBA

FARBA



sivá

CENNÍK

Rozmer prvku DxŠ [cm]	Výška [cm]	Množstvo na palety [ks]	Hmotnosť ks/palety [kg]	Spotreba ks/m ²	Farba	Cena za ks bez DPH	Cena za ks s DPH
 60 x 40	10	32	36,2 / 1158	4,17	sivá	2,77 €	3,32 €
 40 x 40	8	60	19 / 1140	6,25	sivá	1,76	2,11

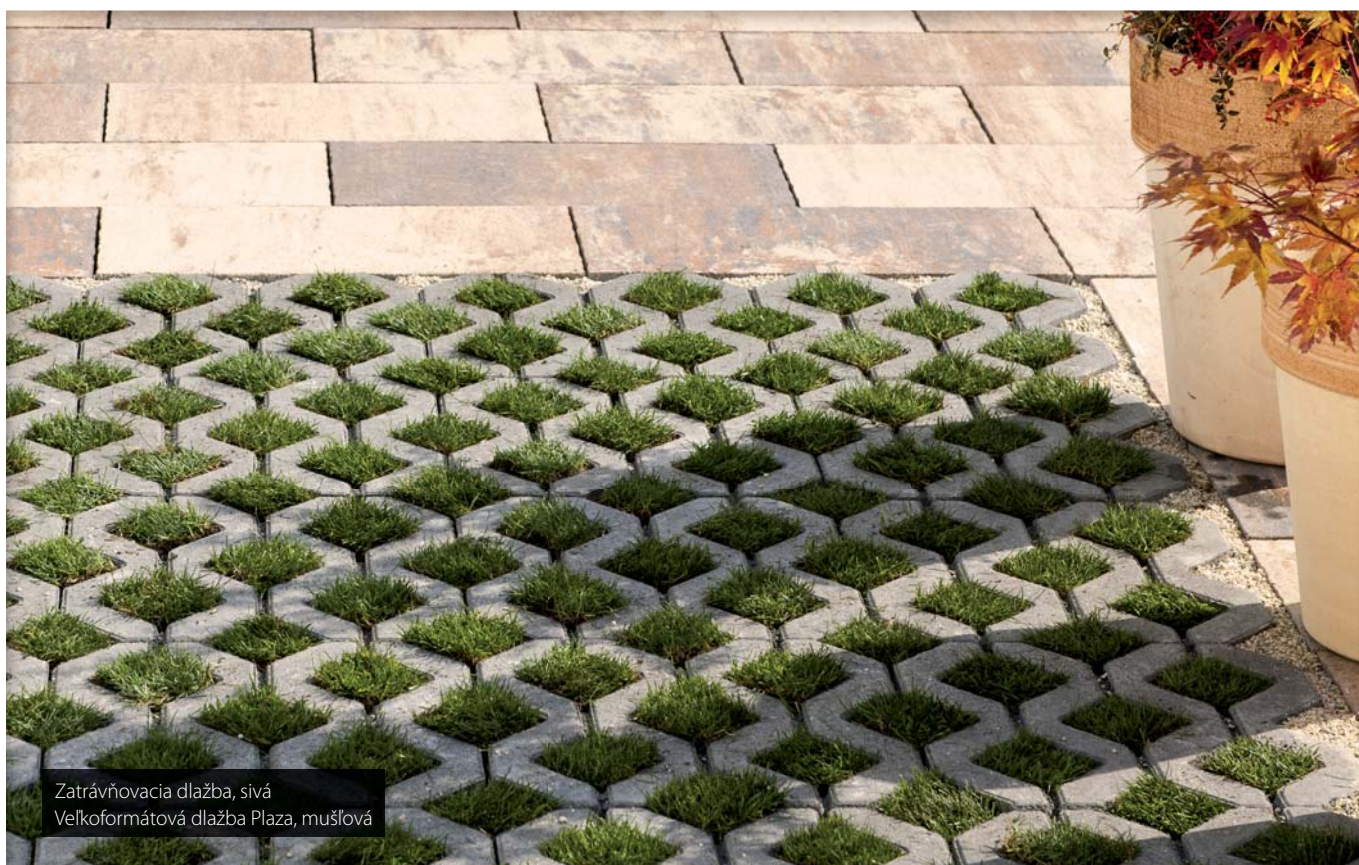

Zatravnovacia dlažba, sivá
Veľkoformátová dlažba Plaza, mušľová

FARBA



sivá



hnedá

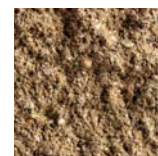

piesková

CENNÍK

Názov a rozmer prvku DxŠ [cm]	Výška [cm]	Množstvo na palete [ks]	Hmotnosť ks/palety [kg]	Spotreba ks/bm*	Farba	Cena za ks bez DPH	Cena za ks s DPH
Flora (štiepaný povrch)  40 x 27	16	48	18,8 / 902	2,5*	sivá	2,66 €	3,19 €
					hnedá	2,99 €	3,59 €
					piesková	3,32 €	3,98 €

* BEŽNÝ METER



FLORA LIGHT

FARBA



sivá

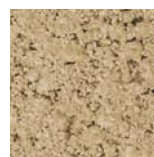

okrová



červená

CENNÍK

Názov a rozmer prvku DxŠ [cm]	Výška [cm]	Množstvo na palete [ks]	Hmotnosť ks/palety [kg]	Spotreba ks/bm*	Farba	Cena za ks bez DPH	Cena za ks s DPH
Flora Light (hladký povrch)  30 x 30	16	48	15 / 720	3,33*	sivá	2,20 €	2,64 €
					okrová		
					červená		

* BEŽNÝ METER







DEBNIACE
A MUROVACIE
SYSTEMY

KLIK BLOK

Ako prví sme uviedli na trh osvedčený systém pero-drážka aj do segmentu betónových šalovacích tvárnic.

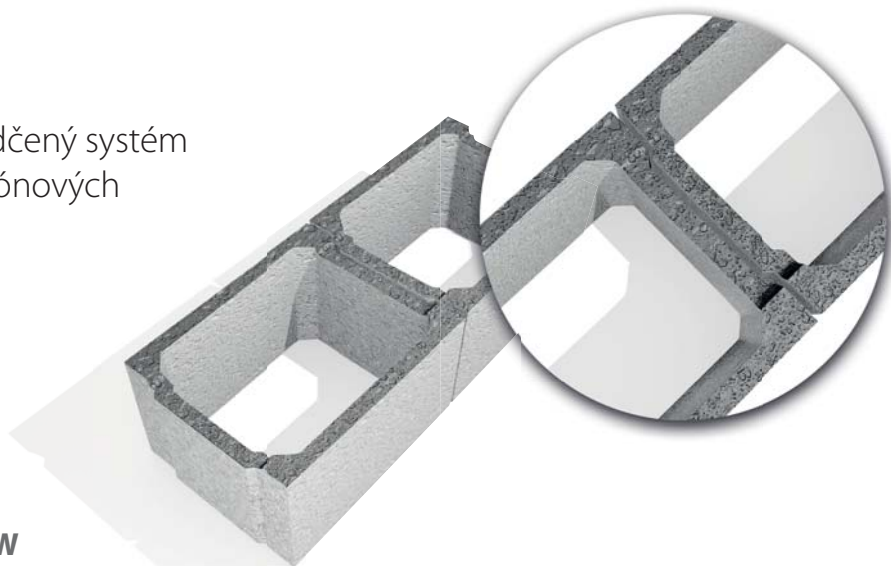

HLAVNÉ VÝHODY KLIK BLOKU ABW

- rýchlosť a jednoduchosť použitia
- vysoká presnosť stavebných prác - pri zalievaní tvárnic betónom nedochádza k priečnym posunom
- vylepšené fyzikálne vlastnosti tvárnic - vďaka technológii vibrolisovania sú mimoriadne presné, pevné a dosahujú výborné parametre v požiarnej odolnosti

VÝROBA KLIK BLOKOV

Na výrobu murovacích, šalovacích tvárnic a trávnikových obrubníkov používame, tzv. stacionárny vibrolis. Do foriem nalejeme vopred pripravenú betónovú zmes. V lise sa tvárnice vibrolisovaním upravujú do požadovaného tvaru a odchádzajú na vysušenie a vyzretie. Jeho trvanie je dané technológiou a typom výrobku. Po vyzretí sa výrobky distribuujú k zákazníkom.

PODKLAD

Prvý rad tvaroviek sa ukladá na vyrovnanú a zhutnenú 10 - 15 cm vrstvu štrku alebo štrkopiesku. V niektorých prípadoch je dobré použiť vrstvu betónu C 8/10 – C 12/15.

UKLADANIE

Do priehlbín na tvarovkách sa pozdĺžne vloží oceľová tyčová výstuž, ktorá zabezpečí dostatočne pevné prepojenie. Druhý rad sa kladie podobne ako pri murovaní – prekladaním cez polovicu tvarovky a opäť sa pridá aj vodorovná výstuž. Keď sa uloží tretí rad, nasleduje betónová zálievka a spevnenie zvislou oceľovou výstužou.

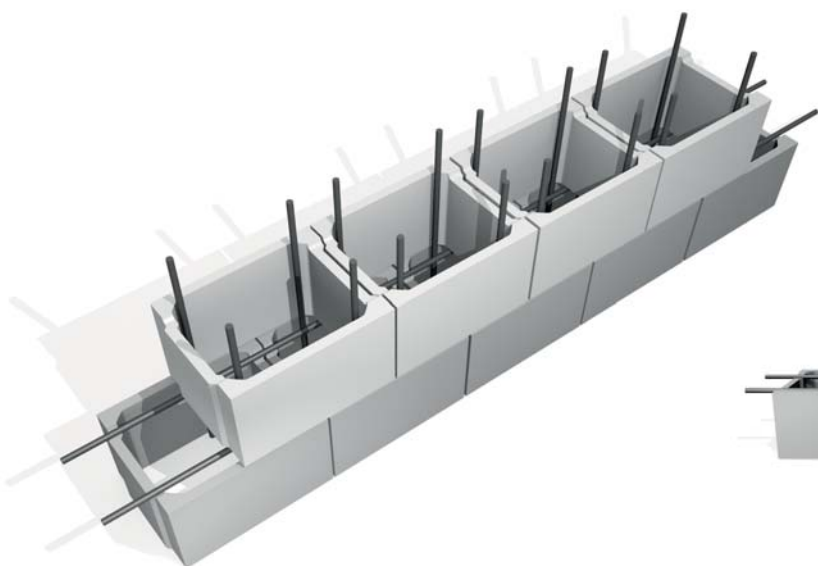

AKO VYTVORIŤ PÁSOVÝ ZÁKLAD V SYPKEJŠOM PODLOŽÍ?

Existuje viacero spôsobov. Riešením je debnenie, zakladanie alebo použitie debniacich tvaroviek KLIK BLOK ST – 40. Ak sa rozhodnete použiť debniace tvarovky ABW, odpadne vám problém s ukotvením, ktorý by ste museli riešiť pri debnení.

VARIABILNÁ SKLADAČKA

Systém KLIK BLOK je vytvorený ako stavebnica, ktorá do seba dokonale zapadá. Všetky komponenty sú rozmery nastavené tak, aby sa medzi sebou dali kombinovať. Na paletách KLIK BLOK nájdete aj tvárnice, ktoré sú predpripravené na delenie. Sú predelené prepážkou. Ak ich deliť nepotrebujete, dajú sa zakomponovať do muriva ako bežné tvárnice.

FARBA







sivá

VÝHODY

- je ideálny na zvislé nosné a konštrukčné steny, základy a oporné múry aj na spevnenie svahov
- má vysokú rozmerovú presnosť a pevnosť, požiaru odolnosť a mrazuvzdornosť
- systém pero – drážka zabraňuje priečnemu posunu, deliaca komora urýchľuje delenie tvárnic
- jednoduchá a rýchla práca vďaka systému pero – drážka šetrí čas i peniaze

CENNÍK

Názov a rozmer prvku D x Š x V [cm]	Množstvo na palete [ks]	Hmotnosť ks/paleta [kg]	Spotreba ks/m ²	Farba	Cena za ks bez DPH	Cena za ks s DPH
ST 40  50 x 40 x 25	30	33,8 / 1014	8	sivá	1,48 €	1,78 €
ST 30  50 x 30 x 25	40	28,1 / 1124	8	sivá	1,32 €	1,58 €
ST 24  50 x 24 x 25	50	26,1 / 1305	8	sivá	1,23 €	1,48 €
ST 20  50 x 20 x 25	60	23,7 / 1422	8	sivá	1,12 €	1,34 €
ST 15  50 x 15 x 25	80	20,1 / 1608	8	sivá	0,99 €	1,19 €





ST. JOSEPH'S
INDUSTRIAL SCHOOL

PROFI BLOK obvodová tvárnica

FARBA



sivá

VÝHODY

- obvodová tvarovka PROFÍ BLOK je ideálna na realizáciu hrubších obvodových stien, výstavba s ňou je finančne aj časovo úsporná

CENNÍK

Názov a rozmer prvku D x Š x V [cm]	Množstvo na palete [ks]	Hmotnosť ks/palety [kg]	Spotreba ks/m ²	Farba	Cena za ks bez DPH	Cena za ks s DPH
OT 30  50 x 30 x 24	40	37,5 / 1500	8	sivá	1,35 €	1,62 €
OT 20  50 x 20 x 24	60	28,9 / 1734	8	sivá	1,16 €	1,39 €



PROFI BLOK priečková tvárnica

FARBA



sivá

VÝHODY

- priečková tvarovka PROFÍ BLOK je ideálna na realizáciu interiérových priečok, výstavba s ňou je finančne aj časovo úsporná

CENNÍK

Názov a rozmer prvku D x Š x V [cm]	Množstvo na palete [ks]	Hmotnosť ks/palety [kg]	Spotreba ks/m ²	Farba	Cena za ks bez DPH	Cena za ks s DPH
PT 12  50 x 12 x 24	90	19,4 / 1746	8	sivá	0,85 €	1,02 €





Exteriérový šach nájdete v šachovej predajni
Šachy Pálka, Hurbanova 2564/14A,
905 01 Senica t. č. 034 651 61 40



UŽITOČNÉ
INFORMÁCIE

Prečo betónová dlažba ABW?

JE VARIABILNÁ

Rozmerovo aj farebne. Pri niektorých typoch produktov si môžete vyberať až zo 6 farebných odtieňov.

JE ORIGINÁLNA

Nová technológia použitá pri výrobe vibrozalieváním nám umožňuje splniť akúkoľvek požiadavku, ktorú budete v súvislosti s dlažbou mať. Dokážeme zrealizovať ľubovoľný grafický motív od firemného loga až po rodinný erb.

MÁ DOBRÚ CENU

V porovnaní s cenami drevenej, kamennej alebo drevoplastovej dlažby je betónová dlažba ABW najvýhodnejšou voľbou.

JE TRVÁCNA

Napriek pobytu v exteriéri, produkty ABW prekonávajú len zanedbateľné objemové zmeny a ani pri vysokých teplotách sa nedeformujú.



JE EKO

Naše vstupné suroviny s nízkymi emisnými nákladmi sú z regionálnych zdrojov. Všetky používané aditíva sú biologicky odbúrateľné.

Betónová dlažba je vďaka škáram priepustná. Voda na nej po daždi neostáva stáť, ale preteká pomedzi jednotlivé kusy dlažby do štrkového podložia. Zrážková voda tak prirodzene dopĺňa zásoby podzemnej vody.

JEDNODUCHÁ ÚDRŽBA A BEZPROBLÉMOVÉ OPRAVY

Práca s dlažbami ABW je príjemne jednoduchá. Od ich pokládky až po údržbu a prípadné opravy.

JE MRAZUVZDORNÁ A ODOLNÁ VOČI SOLIAM

Všetky výrobky ABW sú certifikované na odolnosť voči mrazu a soliam v zmysle platných noriem.

Radi sa obklopujete príjemnými farbami?

AJ MY. PRETO VYVÍJAME STÁLE NOVÉ MOŽNOSTI, AKO ICH DOSTAŤ DO NAŠICH DLAŽIEB.

Pri tónovaných dlažbách je betónová zmes nášľapnej vrstvy nanášaná špeciálnym spôsobom. Každý kus, ktorý takto vznikne, je originál. Dva rovnako zafarbené kusy jednoducho nenájdete. Konečný vzhľad je hrou rôznych farebných tónov. Momentálne v našej ponuke nájdete tri druhy farebného tónovania. Jednofarebnú klasiku a tiež dlažby s dvoj a trojfarebným tónovaním, tzv. multicolorom.

JEDNOFAREBNÉ DLAŽBY

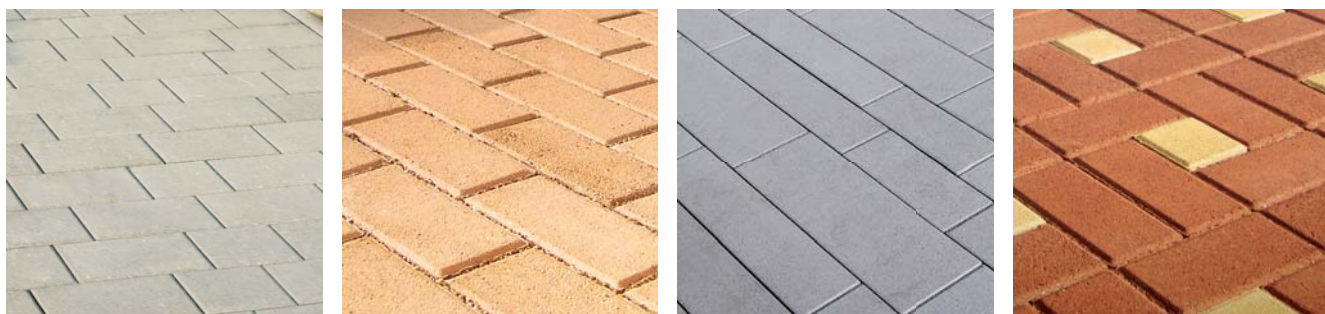

Avenue, Avenue Exclusive, Cubicon Exclusive, Smartline, Jubileum, Parkettstein, Topline a.i.

DVOJFAREBNÉ TÓNOVANIE

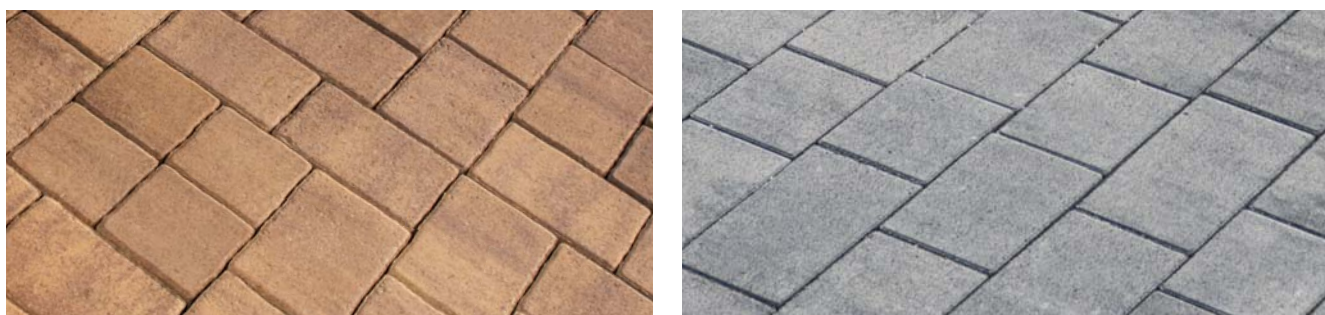

Kráľovská, Softline, Softline Exclusive, Softline Antico, Softline Infino, Smartline

TROJFAREBNÉ TÓNOVANIE



Plaza, Plaza Multiformát

Tipy na naozaj krásnu dlažbu

Dlažby ABW sú kvalitné, trvácne a ich požiadavky na údržbu sú minimálne. Na to, aby ste sa mohli kedykoľvek pochváliť výstavným priestorom, stačí dodržiavať pár jednoduchých pravidiel.

- 1** Ak chcete byť roky spokojní so svojou dlažbou, sústreďte sa na jej výber. Zohľadnite nielen cenu produktu, ale i jeho kvalitu a renomovanosť výrobcu. Zvážte tiež výber typu dlažby. Bude dopĺňať okolie modernej architektúry alebo klasickej stavby? Jednoduché čisté línie vyzdvihnú moderné domy, otľakané povrchy s rustikálnym nádychom dokreslia tradičnú výstavbu. Ak plánujete spevnenie do okolia bazénu, vyberajte z dlažieb so zdrsneným povrchom. Pri príjazdových cestách nezabudnite sledovať, či je dlažba dimenzovaná na dostatočnú záťaž.
- 2** Pri príprave spevnenej plochy, na ktorú plánujete položiť dlažbu, postupujte podľa odporúčaní výrobcu. Pozornosť venujte najmä dôkladnému zhutneniu podkladových vrstiev. Dlažba bude pekne sedieť a vy nebudete musieť riešiť jej rozchádzanie sa, prepádanie sa, či iné dôsledky nedostatočnej prípravy podkladu.
- 3** Vyberte si správny druh piesku na škárovanie. Zvoľte kremičitý. Obyčajný na to nie je vhodný, pretože podporuje tvorbu výkvetov.
- 4** Machy z dlažby odstraňujte bez použitia chémie. Je to síce náročnejšie, ale zároveň šetrnejšie k prírode i dlažbe.
- 5** Počas používania dlažby sa snažte vyhnúť jej mechanickému poškodeniu.

Spoznajte možnosti povrchových úprav

Pomocou najmodernejších technológií upravujeme povrchy výrobkov tak, aby sme získali špecifický dizajn a zároveň zachovali ich funkčnosť. Betón tak získava nový, atraktívny vzhľad, ktorý bol donedávna výlučne doménou prírodných materiálov.

PIESKOVANIE



Oblúbenú, jemne zdrsnenú štruktúru dosahujeme ostreľovaním povrchu dlažby drobnými kovovými guľôčkami. V našej ponuke ich nájdete pod označením Exclusive.

Produkty: Cubicon Exclusive, Softline Exclusive, Avenue Exclusive

HLADKÝ POVRCH



Uzavretý, mimoriadne hladký povrch dosahujeme zalievaním foriem betónom a následným vibrovaním, tzv. vibrozalíevaním.

Produkty: Striešky (múrikové aj stípkové)

OTĹKANIE



Žiadaný vzhľad roky používanej dlažby vyrábame vzájomným otlákaním dlažobných kociek v špeciálnych bubnoch.

Produkty: Antico, Burgstein, Ziegelstein

BETÓN ŠTANDARD



Klasický elegantný betónový povrch vytvárame kvalitnou nášľapnou vrstvou bez ďalšej povrchovej úpravy.

Produkty: Avenue, Topline, Parkettstein, Plaza, Kráľovská, Softline

ŠTIEPANIE



Zdrsnený, nepravidelný prírodný povrch dosahujeme strojovým štiepaním.

Produkty: Alpský plot, Alpský plot MAX, Alpský plot LIGHT, Alpský plot Exclusive, Alpino, vegetačné tvárnice Flora

ŠTOKOVANIE



Na dosiahnutie nepravidelne obitých hrán výrobky dodatočne opracovávame špeciálnymi kladivkami.

Produkty: Softline Antico, plot Antico, Antico UNI

PRÍRODNÉ ŠTRUKTÚROVANIE



Aby betón pôsobil ako prírodný kameň, technológiou vibrozalievania vytvárame na jeho povrchu tvarovo a výškovo rozdielne plochy.

Produkty: Ardosia, Montana, Travertino

ŠTRUKTÚROVANIE



Technológia vibrozalievania nám umožňuje vyrobiť aj špeciálny, jemne drsný protišmykový povrch.

Produkty: Platne Imperial





AKO PRACOVAŤ
S PRODUKTMI
ABW?

Odporúčané zloženie podkladových vrstiev

2 varianty pre chodník

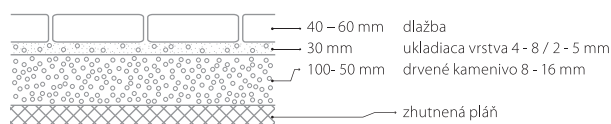
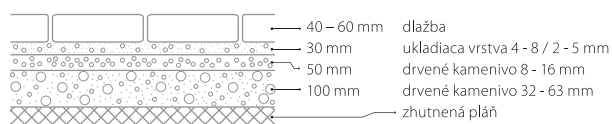

2 varianty pre chodník s občasným prejazdom do 3,5 t

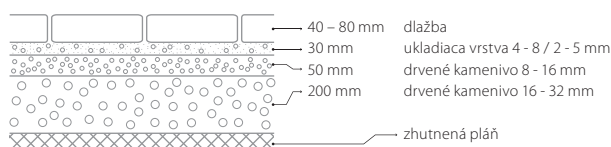
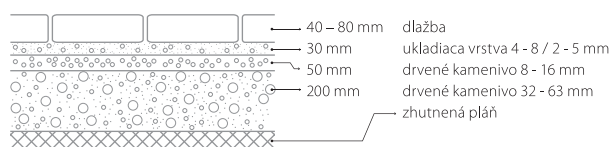

2 varianty pre prejazdové plochy pre vozidlá do 3,5 t

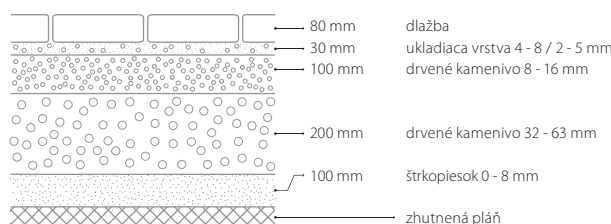
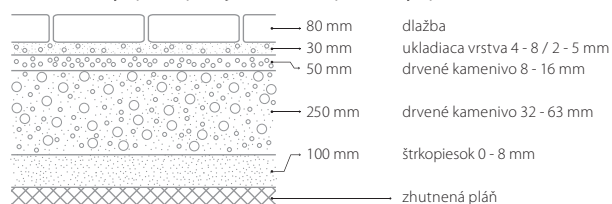

2 varianty pre prejazdové plochy pre vozidlá nad 3,5 t

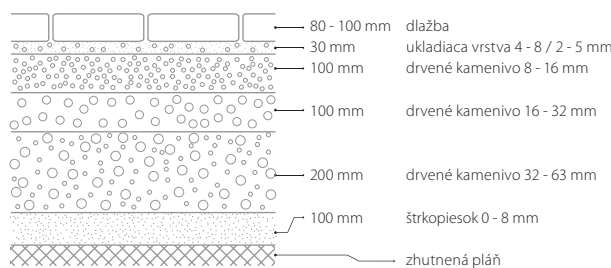
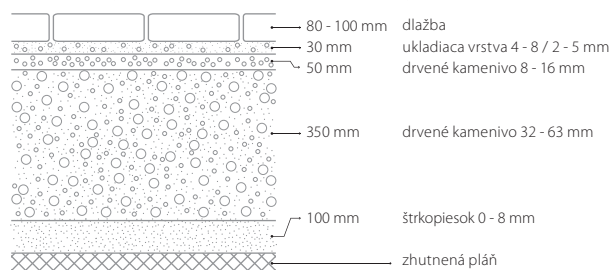

2 varianty pre prejazdové plochy pre vozidlá nad 3,5 t v nepriaznivých geologických podmienkach

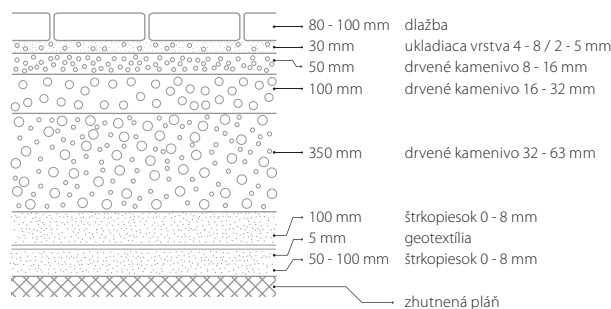
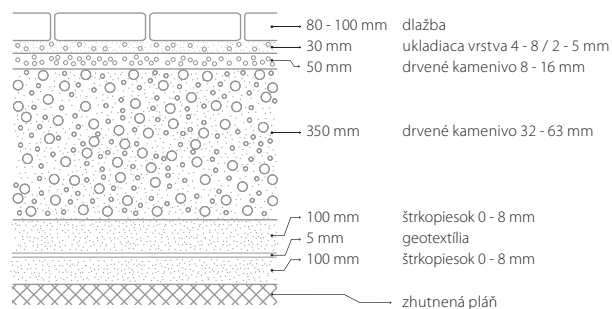

Základné pravidlá pri pokládke dlažby

ZEMNÉ PRÁCE

Zemné práce sú prvou fázou akejkoľvek výstavby. Cieľom je vytvoriť urovnanú a riadne zhutnenú pláň pripravenú pre vykonanie podkladových vrstiev budúcej dláždenej plochy. Zemné práce vykonávame za vhodných klimatických podmienok, v období, keď nemrzne, neprší a zemina nie je premočená.

Pri výkopových prácach majme na pamäti, že každú zbytočne odstránenú zeminu musíme nahradiť a následne doplniť drahým kamenivom, ktoré navyšuje finančný rozpočet celej stavby.

PODKLADOVÉ VRSTVY A PIESKOVANIE

Z hľadiska výslednej a nadčasovej kvality celého stavebného diela je správne vyhotovenie podkladových vrstiev najdôležitejšou fázou celej výstavby. Ani tá najkvalitnejšia dlažba nedokáže suplovať akékoľvek nedostatky a nekvalitu v podkladových vrstvách.

Riadne zhutnená pláň a riadne zhutnené podkladové vrstvy sú základnými podmienkami pre kvalitne odvedenú spodnú stavbu s dlhou životnosťou. Skladba podkladových vrstiev je vždy závislá od konkrétnych podmienok a predpokladaného zaťaženia budúcej plochy. V cenníku nájdete orientačné vzorové skladby podkladových vrstiev, avšak aj napriek tomu je potrebné poradiť sa s odborníkom.

Veľký dôraz je kladený na technologicky správne a kvalitné zhutnenie podkladových vrstiev po jednotlivých vrstvách, prípadne po ich častiach v hrúbke 10 – 15 cm. Predíde sa tak nebezpečenstvu prepádania dlažby v budúcnosti. Podkladové vrstvy sa vykonávajú v spáde budúcej spevnenej plochy.

Pre podkladové vrstvy sa používa výlučne certifikované kamenivo rôznych frakcií.

Vypĺňanie škár medzi dlažbou sa vykonáva výlučne kremičitým pieskom o veľkosti 1 – 4 mm. Orientačná spotreba piesku sa pohybuje na 1 cm výšky dlažby od 1,40 kg/m² do 4,05 kg/m² dláždenej plochy. Spotreba závisí na veľkosti položenej dlažby.

RUČNÁ POKLÁDKA DLAŽBY

Ručná pokládka dlažby sa vykonáva na urovnaný a do príslušného sklonu upravený podklad. Postup pokládky treba zvoliť vždy smerom proti spádu dláždenej plochy. Prísun kameniva a pokládka sa vykonáva z položenej dlažby.

Dlažba sa kladie v požadovanej väzbe tak, aby medzi jednotlivými kameňmi vznikla špára o šírke 3 – 5 mm. Škára medzi radmi dlažieb musia byť rovné. Rovnosť škár v priebehu ukladania kontrolujeme napnutou šnúrou.

Neštandardné detaily, napr. okolo stĺpov, riešime dorezaním dlažby pílou na betón. Neodporúčame používať betónovú zálievku, pretože kvalita nemusí byť vyhovujúca a životnosť môže byť krátka.

Poslednou fázou pokládky dlažby je zhutnenie dlažby pomocou vibračnej dosky a vyplnenie škár suchým kremičitým pieskom o veľkosti zrn 1 – 4 mm. Zhutniť sa môže iba zaškárovaný suchý a čistý (pozametany) povrch dlažby. Zhutnenie sa vykonáva vibračnou doskou s max. hmotnosťou 90 kg, na ktorej je plastová alebo gumená podložka. Vibrovaním sa dlažba zarovná aj v prípade výškových rozdielov jednotlivých dlaždíc. Po zhutnení sa vykoná doplnenie škár škárovacím pieskom a pozametanie povrchu dlažby. Po ukončení prác sa na dlažbe 2-3 týždne nechá v tenkej vrstve nanesený škárovací piesok.

Veľkoformátové pochôdzne platne sa ukladajú na precízne pripravené štrkové lôžko bez konečného vibrovania, zarovnávajú sa gumeným kladivom a škára medzi platňami sa vyplnia škárovacím materiálom.

Kvalitné a dvakrát vykonané pieskovanie škár medzi dlažbami spôsobí rovnomerné rozkladanie tlaku pôsobiaceho na dláždenú plochu. Nedokonalé zapieskovanie môže spôsobiť pohyb jednotlivých dlaždíc a následné odpraskanie z povrchu alebo krajov jednotlivých prvkov.

Dlažba je vyrábaná z prírodných materiálov, ich farebnosť sa nedá prakticky žiadnym spôsobom stopercentne zaistiť. Preto odporúčame dláždiť plochu odoberaním dlažby súčasne aspoň z troch palet. Predíde sa tak možnému vzniku prípadného kontrastu v podobe farebných odtieňov na vydláždenej ploche. (Vid' Výluka z reklamácií).

POKLÁDKA ZATRÁVŇOVACEJ DLAŽBY

Spôsob pokládky zatrávňovacej dlažby je totožný s pokládkou zámkovej dlažby. Zvýšenú pozornosť treba venovať dodržaniu správnej šírky škár. Otvory sa zasypú kvalitnou zeminou zmiešanou s trávovým semenom. Pomiešanie sa vykonáva v bežnej miešačke alebo ručne.

Otvory na zatrávňovacej dlažbe musia byť vyplnené zeminou do výšky 2 cm pod hornou časťou pojazdnej plochy. Len tak má tráva šancu dobre zakoreniť a rásť. Neprichádza tým k poškodeniu trávnikára pri prejazde a neznehodnocuje sa ani pri bežnom kosení.

POKLÁDKA DLAŽBY VO FAREBNOM A MELÍROVANOM VYHOTOVENÍ

Pri pokládke dlažby vo farebnom a melírovanom prevedení je potrebné vždy rozobrať a klást dlažbu z viacerých palet naraz. Predíde sa tak kontrastu vo farbách na vydláždenej ploche, u melírovanej vznikajú farebných škvrín. (Vid' Výluka z reklamácií).

Farebné prevedenie „melírovaná“ je vytvorené viacerými farbami. Každý melír je nutné posudzovať na celej vydláždenej ploche, nie na jednom kuse, vrstve alebo palete. Po položení sa získa výsledný efekt. Jedná sa o originálne riešenie a výrobu, pri ktorej nie je možné vyrobiť kocky v rovnakom melíri, každá jedna dlažba je originálna. Preto sa táto dlažba nemusí zhodovať s nafotenými realizáciami.

Rad dlažieb Softline

Základné kroky na úspešné polozenie dlažby

1. DLAŽBU UKLADAJTE NARAZ Z 3 PALET

Betónová dlažba Softline je vytvorená z prírodných materiálov. Na dosiahnutie čo najlepšieho efektu odporúčame dláždiť plochu vrstvami dlaždíc z troch palet súčasne. Tak sa jednotlivé odtiene dokonale premiešajú a vytvoria maximálny vizuálny efekt.

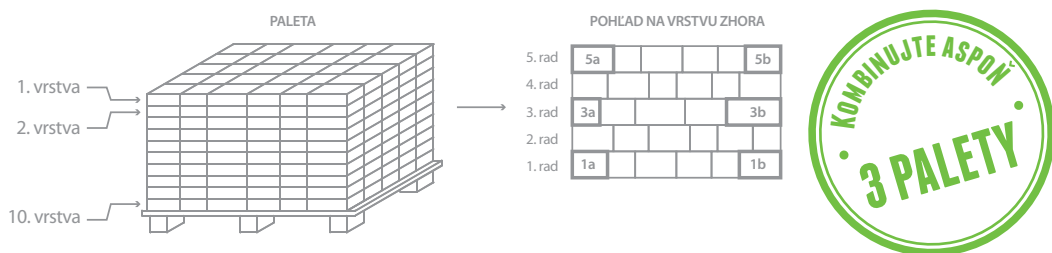

2. JEDNOTLIVÉ VRSTVY PALETY PREPOJTE VÝMENOU VYZNAČENÝCH DLAŽDÍC

Multiformátová dlažba Softline je navrhnutá na vytváranie nepravidelného vzoru ukladaného v líniách. Pre zjednodušenie pokládky sa dlažba vo výrobe ukladá priamo na palety vo vrstvách, ktoré už vytvárajú vzor. Na nadpojenie vzoru stačí vymeniť posledné kusy v prvom, treťom a piatom rade viď schéma.

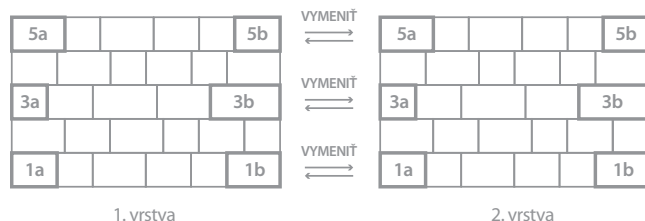

3. VZOR, KTORÝ VZNIKNE, BUDE VYZERAŤ TAKTO:

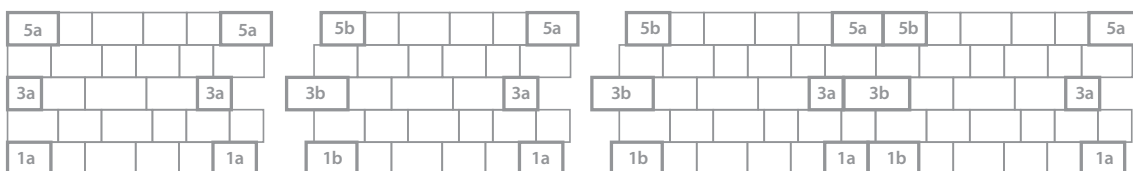

POZNÁMKA:

Horeuvedený postup ukladania dlažby platí pre multiformátové dlažby Softline, Softline Exclusive, Softline Infino, Softline Antico.

Melírovanie je originálne riešenie, pri ktorom nie je možné vyrobiť dva rovnako sfarbené kusy dlažby. Každý komponent je originálny. Melír v dlažbe je vytvorený viacerými farbami a jeho efekt bude zrejмый až po položení celej plochy. Nedá sa posúdiť na samostatnom kuse, vrstve či palete vybranej dlažby. Odchýlky vo farebnom odtieni nie sú dôvodom na reklamáciu.

Avenue a Avenue Exclusive

Základné kroky na úspešné polozenie dlažby

1. DLAŽBU UKLADAJTE NARAZ Z 3 PALET

Betónová dlažba Avenue je vytvorená z prírodných materiálov. Na dosiahnutie čo najlepšieho efektu odporúčame dláždiť plochu vrstvami dlaždíc z troch palet súčasne. Tak sa jednotlivé odtiene dokonale premiešajú a vytvoria maximálny vizuálny efekt.

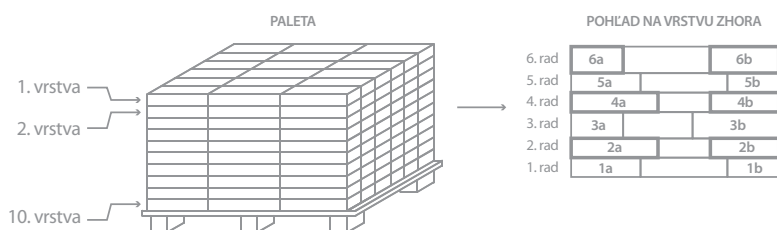

2. JEDNOTLIVÉ VRSTVY PALETY PREPOJTE VÝMENOU VYZNAČENÝCH DLAŽDÍC

Multiformátová dlažba Avenue je navrhnutá na vytváranie nepravidelného vzoru ukladaného v líniiach. Pre zjednodušenie pokládky sa dlažba vo výrobe ukladá priamo na palety vo vrstvách, ktoré už vytvárajú vzor. Na nadpojenie vzoru stačí vymeniť posledné kusy v druhom, štvrtom a šiestom rade viď schéma.

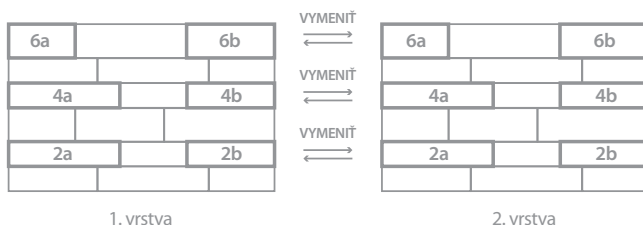

3. VZOR, KTORÝ VZNIKNE, BUDE VYZERAŤ TAKTO:

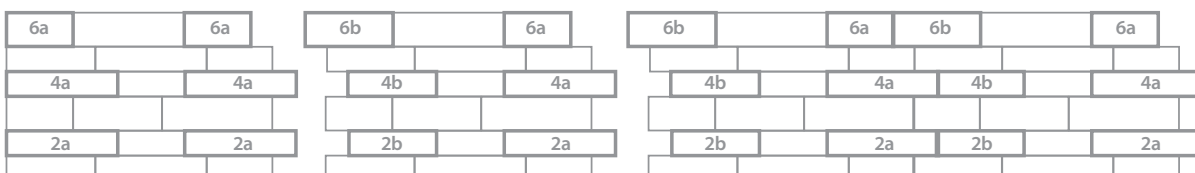

POZNÁMKA:

Odchýlky vo farebnom odtieni nie sú dôvodom na reklamáciu.

Jubileum

Základné kroky na úspešné polozenie dlažby

1. DLAŽBU UKLADAJTE NARAZ Z TROCH PALET

Betónová dlažba Jubileum je vytvorená z prírodných materiálov. Na dosiahnutie čo najlepšieho efektu odporúčame dláždiť plochu vrstvami dlaždíc z troch palet súčasne. Tak sa jednotlivé odtiene dokonale premiešajú a vytvoria maximálny vizuálny efekt.

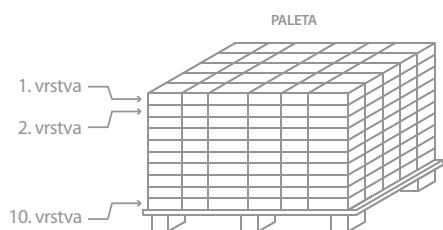

2. JEDNOTLIVÉ VRSTVY PALETY PREPOJTE VÝMENOU VYZNAČENÝCH DLAŽDÍC

Multiformátová dlažba Jubileum je navrhnutá na vytváranie nepravidelného vzoru ukladaného v líniách. Pre zjednodušenie poklady sa dlažba vo výrobe ukladá priamo na palety vo vrstvách, ktoré už vytvárajú vzor. Na napojenie vzoru stačí vymeniť posledné kusy v druhom a štvrtom rade viď schéma.

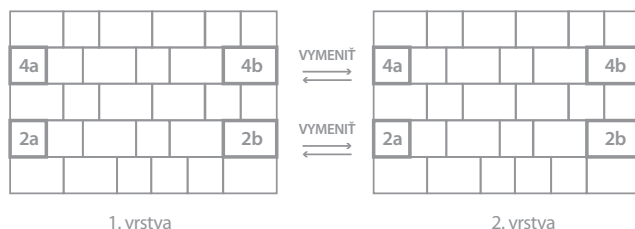

3. VZOR, KTORÝ VZNIKNE, BUDE VYZERAŤ TAKTO:

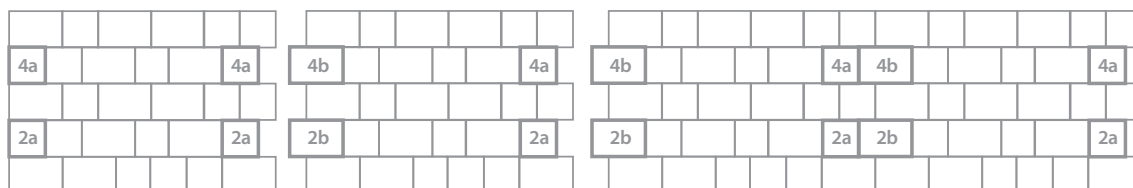

POZNÁMKA:

Odchýlky vo farebnom odtieni nie sú dôvodom na reklamáciu.

Plaza Multiformát

Základné kroky na úspešné polozenie dlažby

1. DLAŽBU UKLADAJTE NARAZ Z 3 PALET

Betónová dlažba Plaza Multiformát je vytvorená z prírodných materiálov. Na dosiahnutie čo najlepšieho efektu odporúčame dláždiť plochu vrstvami dlaždíc z troch palet súčasne. Tak sa jednotlivé odtiene dokonale premiešajú a vytvoria maximálny vizuálny efekt.

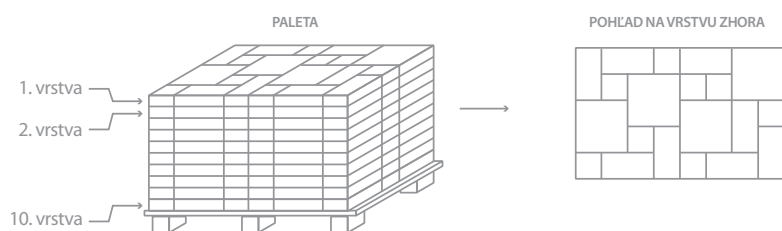

2. JEDNOTLIVÉ VRSTVY PALETY MÔŽETE PREPOJIŤ DVOMA SPÔSOBMI

Dlažba Plaza Multiformát je navrhnutá na vytváranie nepravidelného vzoru ukladaneho v líniách. Pre zjednodušenie pokládky sa dlažba vo výrobe ukladá priamo na palety vo vrstvách, ktoré už vytvárajú vzor. Na nadpojenie vzoru stačí vymeniť vyznačené kusy v prvom a poslednom rade vrstvy alebo posunúť rad vrstiev o 30 cm. Pozorne si prezrite nasledujúce schémy.

JEDNODUCHOU VÝMENOU VYZNAČENÝCH DLAŽDÍC

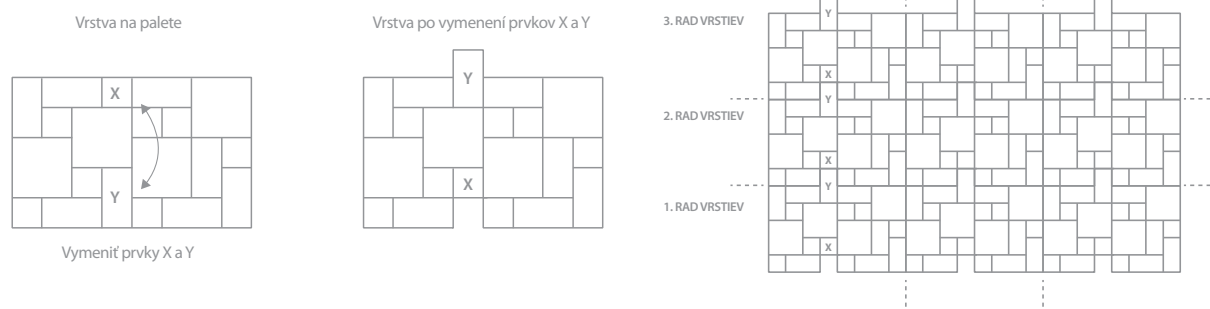

POSUNUTÍM RADU VRSTIEV O 30 CM

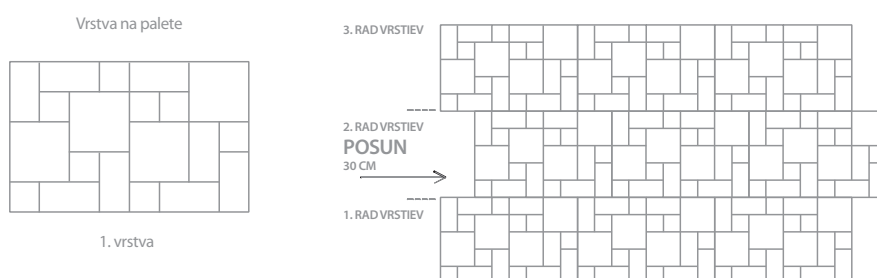

POZNÁMKA:

Melírovanie je originálne riešenie, pri ktorom nie je možné vyrobiť dva rovnako sfarbené kusy dlažby. Každý komponent je originálny. Melír v dlažbe je vytvorený viacerými farbami a jeho efekt bude zrejмый až po položení celej plochy. Nedá sa posúdiť na samostatnom kuse, vrstve či palete vybranej dlažby. Odchýlky vo farebnom odtieni nie sú dôvodom na reklamáciu.

Smartline

Základné kroky na úspešné polozenie dlažby

1. DLAŽBU UKLADAJTE NARAZ Z 3 PALET

Betónová dlažba Smartline je vytvorená z prírodných materiálov. Na dosiahnutie čo najlepšieho efektu odporúčame dláždiť plochu vrstvami dlaždíc z troch palet súčasne. Tak sa jednotlivé odtiene dokonale premiešajú a vytvoria maximálny vizuálny efekt.

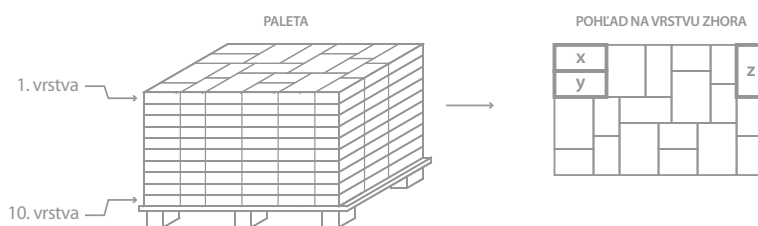

2. JEDNOTLIVÉ VRSTVY PALETY PREPOJTE VÝMENOU VYZNAČENÝCH DLAŽDÍC

Multiforátová dlažba Smartline je navrhnutá na vytváranie nepravidelného vzoru ukladaného v líniách. Pre zjednodušenie pokládky sa dlažba vo výrobe ukladá priamo na palety vo vrstvách, ktoré už vytvárajú vzor. Na napojenie vzoru stačí vymeniť vyznačené kusy vrstiev viď schéma.

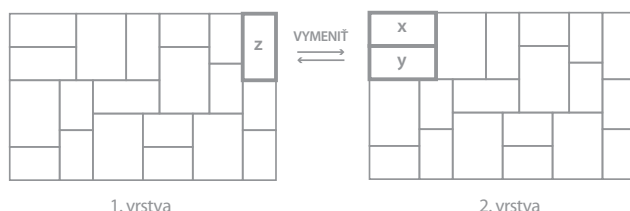

3. VZOR, KTORÝ VZNIKNE, BUDE VYZERAŤ TAKTO:

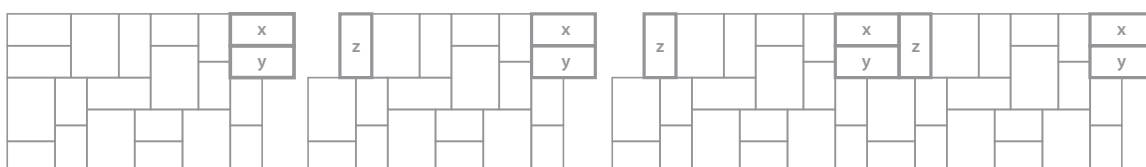

POZNÁMKA:

Melírovanie je originálne riešenie, pri ktorom nie je možné vyrobiť dva rovnako sfarbené kusy dlažby. Každý komponent je originálny. Melír v dlažbe je vytvorený viacerými farbami a jeho efekt bude zrejмый až po položení celej plochy. Nedá sa posúdiť na samostatnom kuse, vrstve či palete vybranej dlažby. Odchýlky vo farebnom odtieni nie sú dôvodom na reklamáciu.

Všeobecný postup uloženia plotových tvárnic

ZEMNÉ PRÁCE

V prípade výstavby jednoduchej konštrukcie ako plot je treba od počiatocnej fázy výstavby rešpektovať a dodržiavať určité stavebné zásady, aby nedošlo k znehodnoteniu alebo poškodeniu stavby vplyvom konštrukčných chýb. Nedostatky pri stavbe sa spravidla prejavia skôr či neskôr vznikom trhlin na stenách plotových tvárnic. Základným predpokladom pre úspešnú realizáciu je teda spracovaná projektová dokumentácia v súlade s platnými technickými normami a ostatnými predpismi.

ZHOTOVENIE ZÁKLADU

Základová škára musí byť v nezamrzajúcej hĺbke minimálne 80 cm pod úrovňou terénu v závislosti od klimatických podmienok v danej oblasti a od druhu pôdy vyskytujúcej sa v danej oblasti, aby pôsobením mrazu nedochádzalo k pohybu celého základu. Základ by mal byť urobený z betónu triedy C16/20. Prítom je nutné mať na pamäti, že základ musí byť pevne spojený s plotom pomocou ocelevej výstuže, ktorá bude prechádzať stredom dutín tvárnic, t.j. do základu sa osadia oceleové prúty v projektovaných vzdialenostiach tak, aby zo základu vyčnievali aspoň 50 cm a bolo na ne možné napojiť plotové tvárnice a ďalšie oceleové prúty.

Šírka výkopu (resp. základu) musí byť 30 cm. Podľa miestnych pomerov základovej pôdy je potrebné základ naprieč dilatovať, napr. vloženie 10 mm polystyrénu. Základ je potrebné vyarmovať ocelovými prútmi, aby dostatočne držal. Musíme mať na pamäti, že postavený základ bude držať váhu a stabilitu celého plotu, a preto nesmieme šetriť materiálom. Vrchnú časť základu je potrebné odizolovať, aby sme predišli vlhnutiu plotu (napr. tekutá hydroizolácia na báze cementu do exteriéru).

UKLADANIE TVÁRNIC

Plotové tvárnice sa zabudujú ľahko. K ukladaniu je potrebné bežné murárske náradie, vodováha a šnúra. Zalievajte vždy iba jeden rad tvárnic. Používajte suchší betón, nie riedky (neodporúča sa), nakoľko cementová voda z riedkeho betónu môže vyteciť cez špáry a po zaschnutí na plote nie je možné škvrny odstrániť, a tým sa znehodnotí celý plot. Armovacie prúty o priemere 12 mm je nutné použiť zvislo nadol do každého otvoru a v priemere 8 mm vodorovne v každom rade, čím sa zvýši pevnosť plotu. V zásade nepoužívame tenšie prúty. Pokiaľ staviame plot prvýkrát, odporúčame medzi jednotlivé rady použiť transparentný silikón, ktorý zamedzí vytekaniu už uvedenej cementovej vody na povrch tvárnic. Neodporúčame lepiť na základ žiadnym lepidlom a rovnako nepoužívať maltu na vyrovnanie spodných radov pri zalievaní. Pri poškodení plotu neodborným staviteľom nepreberáme zodpovednosť. Pri ukladaní je nutné kontrolovať rovinnosť špár.

ZALIEVANIE VÝPLŇOVÝM BETÓNOM

Presne uložené a vyrovnané tvárnice vyplňte betónom minimálne C16/20, použite kamenivo s frakciou 0-22, aby sa predišlo narušeniu konštrukcie vplyvom objemových zmien. Použitie nekvalitného betónu má dosť často za následok vznik trhlin v tvárniciach v priebehu zimného obdobia alebo po ňom, rovnako tak ako betónovanie pri teplotách nižších ako 5 °C, kedy postupne dochádza k zastaveniu procesu tvrdnutia a výplňový betón nemusí v priebehu nasledujúceho zimného obdobia vykazovať dostatočnú odolnosť voči mrazu, čo má za následok jeho zvýšené objemové zmeny a opäť možnosť vzniku trhlin. Zalievajte vždy len po jednej rade, betón opatrne zhutnite prepichovaním. Základne nebetónujte pri teplotách nižších ako 5 °C a dbajte na to, aby aj počas tvrdnutia betónu neklesla teplota pod uvedenú teplotu a tiež ani počas nasledujúcich dní, kým betón poriadne nestvrdne.

Ďalšou dôležitou vecou je zabránenie vniknutiu zrážkovej vody do konštrukcie provizórnym zakrytím rozostavanej stavby alebo finálnym nasadením krycích platní, ktoré odporúčame natrieť hydrofóbnou impregnáciou.

UKLADANIE KRYCÍCH PLATŇÍ

Plotové tvárnice je potrebné vyplniť až po okraj betónom a riadne uhladiť. Postavený vrch plotu prekryjeme ochrannou fóliou, aby sme zamedzili poškodeniu v prípade dažďa. Plot s výplňovým betónom musíme nechať poriadne vyschnúť, aby sme striešky nalepili s flexilepidlom na externé použitie na suchý podklad. Na krajinú časť striešok naniesieme silikón v rovnakej farbe a natlačíme na vedľajšiu striešku. Keď už je strieška osadená, na oba protiľahlé kraje nalepíme po celej šírke krycích platní papierovú lepiacu pásku. Do škáry medzi týmito dvoma strieškami natlačíme opäť silikón a rovnomerne stiahneme (prst namočíme do jarovej vody a urovnáme).

Keď sme urovanie vykonali, uvedené pásky odstránime, nakoľko nám slúžili ako ochrana pred znehodnotením pri nanášaní silikónu ako škárovacej hmoty medzi striešky. Škáry medzi strieškami je potrebné vyplniť, aby sme zamedzili vnikaniu vody a následnému vlhnutiu plotu. Keď je plot kompletne postavený, použijeme impregnačné materiály na ochranu plotu, ktoré sa nanášajú rozprašovačom. Ponúkame vám ich ako doplnkový tovar.

PLOT NAD 1 M JE POTREBNÉ STATICKY POSÚDIŤ.

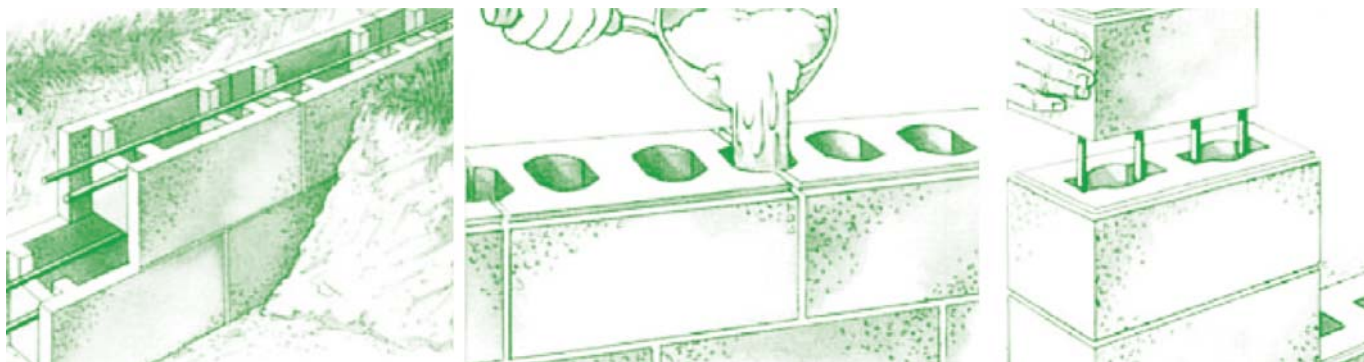

Predajné a obchodné podmienky

PLATNOSŤ

Všetky dodávky sa uskutočňujú podľa nasledovných podmienok, ktoré nadobúdajú platnosť po predložení objednávky kupujúcim a jej potvrdení predávajúcim, resp. uzavretím kúpnej zmluvy. Dodatočné zmeny sú platné len po písomnom potvrdení zo strany predávajúceho. Ak nie je uvedené inak, predávajúci sa riadi všeobecnými ustanoveniami Obchodného zákonníka.

UZAVRETIE ZMLUVY

Zmluva je právoplatne uzavretá, ak predávajúci obdržanú objednávku kupujúcemu písomne potvrdí, alebo obojstranným podpísaním zmluvy, resp. zaplatením zálohovej faktúry. V prípade zrušenia objednávky kupujúcim môžu byť predávajúcim účtované storno poplatky až do výšky 15 % z ceny dodávky objednaného tovaru.

PREDKALKULÁCIE - CENOVÉ PONUKY

Predkalkulácie sú nezáväzná a len orientačné, nesmú byť odovzdávané tretej osobe.

KÚPNA CENA

Všetky kúpne ceny sú platné, ak nie je písomne dohodnuté inak z výrobného závodu. Pri dodávkach „FCO dodacie miesto“ (železničná stanica, sklad kupujúceho) nie je v cene zahrnutá vykládka dodávky. Pri takýchto dodávkach, ak sa tovar prepravuje nákladnými vozidlami, musia byť príjazdové cesty na miesto určenia dodávky zjazdné. V prípade, že tomu tak nie je, hradí kupujúci všetky náklady z toho vyplývajúce. Kúpne ceny vychádzajú z cien vstupov (nákladov na výrobu), platných v čase uzavretia zmluvy. Ak kupujúci odobere tovar v dohodnutom termíne, platí dohodnutá cena, pokiaľ nie je v zmluve dohodnuté inak. V prípade oneskorenia odberu z viny kupujúceho môže byť cena upravená podľa aktuálnych zmien vstupov.

Pri vrátení tovaru kupujúcim (neporušená, originálna zabalená paleta) mu budú zúčtované manipulačné poplatky vo výške 15 % z predajnej ceny vráteného tovaru, t.j. kupujúcemu bude dobropisovaná hodnota vráteného tovaru znížená o 15 %. Pri vrátení nekompletnej palety s tovarom nebude kupujúcemu dobropisovaná žiadna finančná čiastka (okrem zálohy za paletu), ak nie je dohodnuté inak. V prípade nedodržania termínu, ako aj pri neodôvodnenom odstúpení kupujúceho od objednávky alebo pri neplnení odberových povinností (množstvo i keď len v určitom druhu), sme oprávnení okrem zákonných nárokov požadovať tiež storno poplatok vo výške 10 % hodnoty neuskutočnenej zákazky.

DODACIE TERMÍNY

Dodacie termíny sa stávajú záväznými:

- Písomným potvrdením objednávky zo strany kupujúceho.
- Po uhradení zálohovej platby.
- Objednávku je možné zmeniť do 48 hodín pred termínom expedície, a to iba písomne (faxom alebo mailom). Pri zmene objednávky výrobca negarantuje dodržanie pôvodného stanoveného termínu.

Splnením termínu dodávky sa rozumie termín expedície dodávky z výrobného závodu (nezahŕňa čas dopravy). Zmena termínu dodávky sa môže uskutočniť len po obojstrannej dohode. Ak nedôjde k dohode o náhradnom termíne dodávky, môže ktorákoľvek zo strán odstúpiť. Udalosti vyššej moci ako prevádzkové poruchy, výpadky elektrického prúdu, dopravné alebo poveternostné poruchy, úradné zásahy, ako aj iné zásahy, ktorým riadny obchodník žiadnou snahou nemôže zabrániť, nás zbavujú povinnosti dodávok na obdobie vyššie uvedených udalostí bez nároku na náhradu škody.

TERMÍN ODBERU

Predávajúci bude kupujúcemu rezervovať tovar len do termínu odberu potvrdeného v objednávke, resp. zmluve. V prípade, že sa kupujúci dostane do omeškania s odberom dodávky, prechádzajú všetky riziká z toho vyplývajúce na kupujúceho.

PREPRAVA TOVARU

Preprava tovaru sa uskutočňuje výhradne na náklady a riziko kupujúceho. V dohodnutých prípadoch môže prepravu zabezpečiť predávajúci. V tomto prípade sú všetky náklady s tým spojené, premietnuté do ceny dodávky. Predávajúci je povinný naložiť a odovzdať tovar v obaloch, ktoré spĺňajú podmienky bezpečnej prepravy a nepoškodenia tovaru.

PALETY

Za palety je zúčtovaná cena 9,96,-€/ks bez DPH za europaletu, ak kupujúci nemá palety na výmenu. Kupujúci je povinný vrátiť palety na vlastné náklady. Nepoškodené, opätovne použiteľné palety musia byť vrátené do 1 kalendárneho roka od expedície. Do dvoch mesiacov bez amortizácie, neskôr je podľa dĺžky doby vrátenia z ceny palety odpočítaná amortizácia. Palety preberáme nepoškodené, uložené na seba (nie do seba).

Každá zásielka musí byť doložená dodacím alebo prepravným listom, na ktorom bude číslo zákazníka, presná adresa dodávateľa a počet palet. Pri nedodržaní týchto dodacích podmienok nebudú palety od odberateľa prebrané a všetky tým vzniknuté náklady hradí kupujúci. V prípade poškodených palet ich od odberateľa nepreberieme. Odberateľ vrátené palety vyfakturuje na základe dodacieho listu.

ZÁRUKA

Predávajúci preberá záruku za kvalitu tovaru v rozsahu, ktorý je určený príslušnou STN pre jednotlivé druhy výrobkov. Za nepatrné odchýlky tovaru od vzoriek a prospektov, ktoré boli pri ponuke predložené, ktoré však neovplyvnia účel použitia, predávajúci záruku neposkytuje (výkvet, rozdiel v odtieňoch farby).

PLATBA

Platby za dodávky sa uskutočňujú v zmysle písomných dohodnutých platobných podmienok. V zásade platí povinnosť úhrady v hotovosti pri odbere tovaru alebo úhrada zálohovej faktúry po oznámení dodávkovej pripravenosti. Platby sa môžu uskutočniť poukázaním peňažnej čiastky na bankový účet predávajúceho, uvedený v zálohovej faktúre, resp. faktúre, alebo v hotovosti v pokladni predávajúceho. Potvrdením o platbe prostredníctvom peňažného ústavu je výpis z účtu predávajúceho.

V prípade, že neboli dohodnuté iné platobné podmienky, je celková kúpna cena splatná hneď:

- Ak sa kupujúci s jednou platbou oneskorí.
- Ak je iným záväzkom voči predávajúcemu zadĺžený.
- Proti kupujúcemu je podané konkurzné konanie.
- Nastanú okolnosti, ktoré sponchyňujú platobnú schopnosť kupujúceho.

Pri meškaní platby má predávajúci možnosť:

- Trvať na okamžitej úhrade dlžnej sumy, pričom pozastaví ďalšie dodávky.
- Požadovať úhradu úrokov z omeškania vo výške 0,05 % za každý deň splatnosti.
- Posunúť dodací termín.
- Odstúpiť od zmluvy, pričom z toho vzniknuté náklady znáša kupujúci.

Pri odstúpení predávajúceho od zmluvy v prípade, že vyrobený tovar, ktorý sa nedá predať (osobitné vyhotovenie podľa podkladov kupujúceho) je predávajúci oprávnený hotové, prípadne rozpracované časti dodávky dať kupujúcemu k dispozícii a požadovať ich úhradu.

Nadobudnutie vlastníckeho práva

Predávajúci si ponechá vlastnícke právo na dodaný tovar až do splnenia všetkých dohodnutých podmienok. Kupujúci nadobudne vlastnícke právo na dodaný tovar až po zaplatení celej kúpnej ceny.

Reklamačný poriadok

Tento reklamačný poriadok sa vzťahuje na výrobky AUSTRIA BETON WERK, s. r. o., so sídlom Areál PD, 900 50 Kráľová pri Senci. Každý tovar zakúpený u spoločnosti AUSTRIA BETON WERK, s. r. o., je predaný kupujúcemu na pokladničnom doklade alebo faktúre s výdajkou – dodacím listom. Výdajka – dodací list, slúži ako záručný list. Tento doklad je potvrdený pracovníkmi AUSTRIA BETON WERK, s. r. o., t.j. pracovníkmi nakládky, pracovníkom výstupnej kontroly a predajcom v predajni (pečiatka a podpis). Prevzatím tovaru zákazník súhlasí so záručnými podmienkami firmy AUSTRIA BETON WERK, s. r. o. Pokiaľ kupujúci tovar nepreberie osobne, je prevzatím tovaru okamih, keď tovar preberá dopravca alebo ním poverená osoba. Pri platbe v hotovosti kupujúci potvrdzuje svoj súhlas s predajnými a záručnými podmienkami pri zaplatení ceny tovaru.

ZÁRUČNÉ PODMIENKY:

01. Na všetok tovar vyrábaný spoločnosťou AUSTRIA BETON WERK, s. r. o., sa vzťahuje záruka 24 mesiacov odo dňa kúpy tovaru.
02. Kupujúci sa môže pri používaní tovaru, pri jeho stavbe a pokládke riadiť odporúčanými všeobecnými postupmi, ktoré sú uvedené v cenníku a na webovej stránke.
03. K účinnému uplatneniu reklamácie treba, aby kupujúci v záručnej dobe bezodkladne nahlásil písomne (pošta, fax, mail) predávajúcemu zistené chyby a dostatočne podrobne popísal, o akú chybu ide (uviest spätný kontakt).
04. V prípade, že ide o chybu alebo poškodenie, ktoré sa nedá odstrániť, kupujúci má právo na výmenu tovaru alebo primeranú zľavu z ceny výrobku.
05. Pri výmene tovaru platí uzavretá rámcová zmluva medzi predávajúcim a kupujúcim, preto ani jednej strane nevzniká nárok na vyrovnanie cenového rozdielu.
06. Predávajúci bude kontaktovať kupujúceho do 3 dní odo dňa doručenia reklamácie.

ZÁRUKA SA NEVZŤAHUJE NA:

01. Chyby vzniknuté v dôsledku abnormálneho, chybného alebo neprimeraného používania, neodbornej manipulácie s tovarom a na chyby spôsobené kupujúcim alebo tretou osobou.
02. Farebné rozdiely dodávaného tovaru. Predávajúci neručí za úplnú farebnú zhodu rovnakého typu výrobkov, ktoré môžu byť vyrobené v rôznych šaržách. Prípadná farebná odlišnosť výrobkov je daná špecifikom výroby. Pred pokládkou je dôležité rozbaľiť všetky palety. Pri melírovaných a otlkaných výrobkoch je nutné posudzovať celú vydláždenú plochu, nie len jeden kus (viď Základné pravidlá pri pokládke dlažby, všeobecný postup uloženia).
03. Výkvetý. Betón je produkt vyrábaný z prírodných surovín: piesku, kameniva, vody a cementu. Zloženie vstupných surovín nie je vždy stabilné, má svoje prirodzené odchýlky. Vplyvom vody, ktorá sa dostane po výrobe do betónových výrobkov, sa z vnútorných pórov betónu uvoľňuje vápno, ktoré difunduje na povrch betónových prvkov. Voda sa odparí a na povrchu ostanú vápenné častice, ktoré vytvárajú tzv. „biele flaky“. Vykrystalizované vápno sa z povrchu betónu

Pokiaľ kupujúci zistí akýkoľvek rozdiel medzi objednávkou, výdajkou - dodacím listom a odobratým tovarom v druhu a množstve, je kupujúci povinný zaslať najneskôr do 48 hodín od prevzatia tovaru oznámenie o uvedenej skutočnosti na adresu výrobcu (predajcu), a to poštou, faxom alebo mailom na skladnik@abw. sk. Pokiaľ tak kupujúci neurobí, vystavuje sa riziku, že reklamácia nebude uznaná.

Výrobky spoločnosti AUSTRIA BETON WERK, s. r. o., sú vyrábané z najkvalitnejších vstupných surovín a najmodernejšou technológiou. Na výrobkoch sú pravidelne vykonávané skúšky v akreditovaných skúšobných ústavoch, na základe ktorých sa vydávajú certifikáty a vyhlásenia zhody. Pri realizácii stavby s výrobkami AUSTRIA BETON WERK, s. r. o., vyhľadajte realizátora so skúsenosťami s pokládkou dlažby a so stavbou plotu.

07. Reklamácia musí byť vybavená najneskôr do 30 dní od doručenia, pokiaľ sa predávajúci a kupujúci nedohodnú inak.
08. V prípade, ak kupujúci neuhradil cenu za reklamovaný tovar, predávajúci je oprávnený prerušiť reklamačné konanie, až kým tovar nebude zaplatený.
09. Pokiaľ nebude medzi kupujúcim a predávajúcim dohodnuté inak, postupuje sa pri reklamácií podľa Obchodného zákonníka.
10. Každá reklamácia sa preverí obchodným zástupcom výrobcu, v prípade reklamácie vážnejšieho charakteru technickým pracovníkom, ktorý určí, či sa jedná o oprávnenú reklamáciu.
11. Prípadné reklamácie na rozdiely vo farbe a iné vzhľadové chyby dodávaného tovaru je možné uplatniť len pred jeho pokládkou alebo použitím.
12. Pri reklamácií je potrebné predložiť:
 - Písomný popis, o aké poškodenie ide aj s priloženým spätným kontaktom.
 - Výdajku - dodací list, potvrdený pracovníkom výstupnej kontroly dodávateľa.
 - Štítkoz palety.

vplyvom poveternostných podmienok postupne odstraňuje a po čase výkvetý zmiznú. Nie sú dôvodom na reklamáciu.

04. Neodbornú manipuláciu a použitie, napr. odpraskanie hrán nekvalitnou pokládkou. Za ňu nenesie zodpovednosť výrobca, ale realizátor, viď Základné pravidlá pri pokládke dlažby, všeobecný postup uloženia.
05. Chyby vzniknuté mechanickým poškodením a znečistením dlažby.
06. Chyby vzniknuté prepravou a nesprávnym skladovaním.
07. Chyby spôsobené chemickými prípravkami.
08. Povrchové škrabance.
09. Rozdiely v rozmeroch výrobkov v tolerancii +/- 3 mm (podľa technických listov).
10. Chyby, ktoré boli viditeľné už pri preberaní výrobku a aj napriek tomu bol výrobok použitý. V tom prípade nárok na reklamáciu zaniká (viď Záručné podmienky, bod 11).

Zásady bezpečnosti práce pri pohybe po areáli ABW a pri nakládke tovaru

Máme pre vás pár užitočných tipov, ako postupovať pri nakladaní objednaného tovaru v Kráľovej pri Senci. Minimalizujete tak nebezpečenstvo úrazu, ktoré môže byť pre nepoučenú osobu značne vysoké.

Pri pohybe po areáli vždy rešpektujte nasledujúce odporúčania.

- 1** Vstup a vjazd do areálu výrobného závodu ABW je povolený len počas otváracích hodín po predchádzajúcom prihlásení. Preto svoj príchod vždy nahláste vo vstupnej budove.
- 2** Pri pohybe autom vo vnútri areálu ABW neprekračujte najvyššiu povolenú rýchlosť, ktorá je 10 km/hod.
- 3** Vstup do výrobných hál je nepovolaným a nepoučeným osobám zakázaný. V prípade, že budete musieť vojsť priamo do niektorého z výrobných priestorov, požiadajte vo vstupnej budove o doprovod. Návšteva, ktorá vstupuje do výrobných hál, musí mať reflexné oblečenie a pracovnú obuv.
- 4** Počas nakládky produktov pomocou vysokozdvížneho vozíka sa nezdržiavajte v jeho blízkosti. Riziko úrazu spôsobené pohybom vysokozdvížnych vozíkov v priestoroch areálu je značné, aj keď nakládka práve neprebieha, preto buďte opatrní počas celej návštevy.
- 5** V areáli ABW môžete vykonať pracovnú činnosť iba so súhlasom zodpovedných pracovníkov podniku.
- 6** Pri manipulácii s výrobkami prispôbte používanie vhodných ochranných prostriedkov príslušným podmienkam.
- 7** Po nakládke je nutné náklad bezpečne zaistiť a stabilizovať podľa platných smerníc.
- 8** Pre deti platí zákaz vstupu do skladových a výrobných priestorov v areáli ABW. V sprievode rodičov sa môžu pohybovať výhradne po výstavnej ploche ABWlandu.

Vysvetlivky

Kritériá CE



Naše betónové výrobky majú označenie CE, ktoré informuje, že boli odskúšané podľa STN EN 1338 (dlažbové tvarovky), STN EN 1339 (betónové dlaždice), STN EN 1340 (betónové obrubníky), STN EN 15435 (betónové prefabrikáty). Toto označenie je uvedené na výrobnom štítku. Okrem toho sa vykonáva pravidelná kontrola štátnymi akreditovanými skúšobnými ústavmi.

Ekologická nezávadnosť



V AUSTRIA BETON WERK sme si zvolili zelenú farbu za svoj symbol a vsadili ju aj do svojho loga, čím chceme jednoznačne poukázať na to, že ochrana prírody a zdravia je pre nás dôležitá. Používame materiály, ktoré neznečisťujú životné prostredie a volíme pracovné postupy, ktoré sú hospodárne a ekologicky optimalizované.

Systémová skladba



ABW vyrába debniace tvárnice KLIK BLOK, ktoré sa dajú navzájom kombinovať. Umožňujú stavať stĺpik a výplň plotu bez toho, aby bolo potrebné upravovať debniace tvárnice.

Požiarne odolnosť



Všetky výrobky ABW spĺňajú normou predpísané parametre požiarnej odolnosti. Zodpovedajú stupňu horľavosti A.

Odolnosť voči mrazu



Mrázuvzdornosť betónových produktov je testovaná podľa príslušnej normy STN EN. Skúšku odolnosti voči mrazu vykonáva autorizovaný certifikačný úrad TSÚS.

Nízka nasiakavosť



Betónová štruktúra je upravená tak, aby sa minimalizovala absorbovaná vlhkosť pri daždi a zo vzduchu.

Rozmerová presnosť

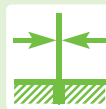

Tvarovky Klik-Blok sú vyrábané presnou technológiou, aby sa dosiahla potrebná väzba systému pero-drážka s vysokou priečnou stabilitou.

Vysoká pevnosť



Typy dlažieb označené touto ikonkou znesú vyššie zaťaženie a sú určené aj na plochy s pojazdným využitím.

Kvalita AUSTRIA BETON WERK



Výrobky AUSTRIA BETON WERK sa vyhotovujú a skúšajú podľa noriem STN EN 1338 - betónové dlažbové tvarovky (Požiadavky a skúšobné metódy), STN EN 1339 - betónové dlaždice (Požiadavky a skúšobné metódy), STN EN 1340 - betónové obrubníky (Požiadavky a skúšobné metódy).

Rovnaký povrch



V sériách s týmto označením sú rôzne výrobky s rovnakým povrchom, to znamená dlažby, platne, ploty, obrubníky atď., majú rovnaký povrch.

Pochôdzna dlažba



Dlažba s týmto označením je určená na chodníky, či terasy a je dimenzovaná na bežnú pochôdznu záťaž.

Do 3,5 tony



Dlažba s týmto označením je dimenzovaná aj na záťaž osobnými automobilmi s hmotnosťou do 3,5 t. Zároveň je vhodná aj na pochôdzne účely.

Nad 3,5 tony



Dlažba s týmto označením je dimenzovaná na záťaž osobnými aj nákladnými automobilmi s hmotnosťou nad 3,5 t. Zároveň je vhodná aj na pochôdzne účely.